MERCOLEDÌ

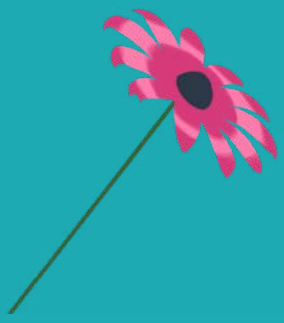

6

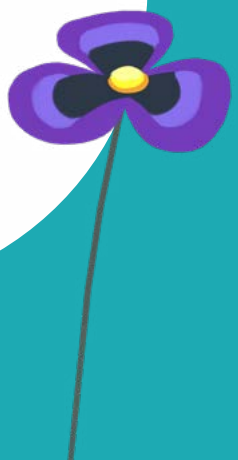

11.00 SPAZIO RAI
Inaugurazione
Saluti delle autorità

10.30 ARENA ROBINSON
Lezioni di giornalismo dal podcast a Instagram
Con **Angelo Melone** e **Federico Pace**

11.00 SALA GIOVE
ArtePollino tra paesaggi e sperimentazione
Presentazione dei libri
Domande e brividi di **Maria Chiara Lorenzoni** con le illustrazioni di **Elena Borghese**
e ***Il raccoglitore di paesaggi*** di **Beniamino Sidoti** con le illustrazioni di **Alessandra Di Consoli**
Intervengono l'autore, le illustratrici, **Gaetano Lofrano**, **Rosita Forastiere** e **Giorgio Arcari**
A cura di **Sabir Editore**

11.30 SALA VENERE
I bandi di Europa Creativa per l'Editoria
Intervengono **Anna Conticello**, **Marzia Santone** e **Pietro Biancardi**
A cura di **Desk Italia Europa Creativa – Ufficio Cultura – Direzione Generale Creatività Contemporanea**

12.00 ARENA ROBINSON
Il popolo vittima di ogni guerra
Ascanio Celestini e **Fabio Tonacci**

12.00 SALA ALDUS
Il mercato del libro nel 2023: previsioni e confronti tra grandi e piccoli editori
Intervengono **Lorenzo Armando**, **Isabella Ferretti**, **Enrico Selva Coddè**, e **Giovanni Peresson**
Modera **Sabina Minardi**
A cura di **AIE**

12.00 SALA MARTE
Una spina nel cuore
La letteratura è la voce delle inquietudini
Intervengono **Sebastiano Nata**, **Marco Lodoli**, **Antonio Spadaro** e **Saverio Simonelli**
A cura di **Più libri più liberi**

12.00 ARENA BIBLIOTECHE DI ROMA
Biblioteche per la comunità
Progettando i Nuovi Poli Civici Culturali e di Innovazione
Intervengono **Miguel Gotor**, **Chiara Faggiolani**, **Anna Marendino**, **Nina Però** e **Cristina Renzoni**
A cura di **Biblioteche di Roma**

12.30 SALA VEGA
Premio Letterario Sportivo Invictus 2024
Presentazione della quinta edizione del *Premio Letterario Sportivo Invictus*
Intervengono **Gabriele Brocani**, **Giovanni Di Giorgi**, **Sandro Fioravanti**, **Michele Sciscioli**, **Marino Bartoletti**, **Elisabetta Caporale**, **Fabio Del Giudice**, **Marco Perissa**, **Maria Innamorato**, **Giancarlo Righini** e **Maria Buttigieg**
A cura di **Lab DFG** lo sport tra le righe

12.30 SALA SIRIO
Il Bel Paese. Un tragicomico viaggio nell'Italia dei furbi
Presentazione del libro di **Andrea Comincini**
Intervengono l'autore, **Sandro Bonvissuto** e **Arnaldo Colasanti**
A cura di **CartaCanta Editore**

13.00 SALA ALDUS
Gestire oggi una casa editrice
Intervengono **Pino Omodei Salè** e **Massimo Sisti**
A cura di **Messaggerie Libri S.p.A.**

13.30 SALA ANTARES
I semi dell'azzardo, nuova indagine per Elena Parri
Presentazione del libro di **Giovanni Canestrelli**
Intervengono l'autore, **Anna Copertino**, **Gabriella Castellano**, **Marco Speranza**, **Valentina Canestrelli** e **Mario Consisvalle**
A cura di **Apeiron Edizioni**

14.00 SALA ELETTRA
Nuove frontiere dell'edutainment
VR e Intelligenza Artificiale protagoniste a scuola, al cinema e nell'universo dei lettori
Intervengono **Sam Habibi Minelli**, **Adele Magnelli** e **Alessandro Cavallaro**
A cura di **GruppoMeta**

14.00 SALA ALDUS
Di cosa parliamo quando parliamo di biblioteche scolastiche
Intervengono **Innocenzo Cipolletta**, **Carmela Palumbo** e **Giovanni Peresson**
Modera **Piero Attanasio**
A cura di **AIE**, **Ministero dell'Istruzione e del Merito** e **#ioleggoperché**

14.00 SALA GIOVE
La via delle comete
Presentazione del libro di **Marina Cvetaeva**
a cura di **Paolo Galvagni**
Intervengono **Valeria Bottone** e **Gisella Blanco**
A cura di **Interno Poesia**

14.30 ARENA ROBINSON
OnePodcast presenta Miti da Sfatare
Con **Emilio Silvestri**

14.30 SALA SIRIO
Le parole di Don Tonino per una politica dei volti
Presentazione del libro a cura di **Pasquale Rubini**
Intervengono il curatore, **Mimma Gattulli** e **Giuseppe Inciardi**
Modera **Nicola Ferrante**
A cura di **Consiglio regionale della Puglia**

14.30 SALA VEGA
Storie di donne dal carcere romano di Rebibbia
Presentazione del libro ***I limoni non possono entrare*** di **Alessandra Caciolo** e **Stefania Zanda**
Intervengono le autrici, **Susanna Marietti**, **Sandro Spriano** e **Annamaria Repichini**
Letture di **Germana Flamini**
A cura di **Ortica Editrice**

14.30 SALA ANTARES
La comunicazione futura
Presentazione del libro ***Una cosa come questa potrebbe andare bene? Antologia della Comunicazione futura***
a cura di **Patrizia Moschella**, **Fabio Pelagalli**, **Roberto Clemente** e **Franco Gonella**
Intervengono **Serena Ciriello**, **Roberto Clemente**, **Dionigi Mattia Gagliardi**, **Fabio Pelagalli** e **Assunta Squitieri**
A cura di **Quodlibet** in collaborazione con **NABA – Nuova Accademia di Belle Arti**

14.30 SALA VENERE
I no delle donne
Presentazione del libro di **Jennifer Tamas**
Intervengono l'autrice, **Giulia Frare** e **Monica Randi**
A cura di **Marietti1820**

14.30 SALA NETTUNO
Città, cose, persone e personaggi in viaggio con la posta. 1820-1949
Presentazione del libro ***Sfizi di Posta*** di **Marco Occhipinti**
Intervengono l'autore, **Gianfranco Jannuzzo** e **Rosanna Carnevale**
A cura di **Cosmo Iannone Editore**

15.00 SALA LUNA
Focus sulla piccola e media editoria
Intervengono **Stefano Bordigoni**, **Giuseppe Risetti** e **Renato Salvetti**
A cura di **Messaggerie Libri S.p.A.**

15.00 SPAZIO RAI
Wannabe. Il futuro che vorrei
Rai Radio1 in diretta
Conduce **Francesca Romana Ceci**
Regia **Ludovico Suppa**

15.00 SALA POLARIS
La lingua dell'economia in Italia. Caratteri, storia, evoluzione
Presentazione del libro di **Rosanna Visca**
Intervengono l'autrice, **Grazia Basile** e **Stefano Telve**
Modera **Maria Lucia Stefani**
A cura di **Biblioteca Paolo Baffi della Banca d'Italia**

15.00 SALA ELETTRA
Premio IILA-Letteratura
Consegna del Premio a **Selva Almada** e **Francesca Lazzarato** per la traduzione
Con **Gabriele Bizzarri** e **Francesco Fava**
Modera **Sabina Minardi**
A cura di **IILA – Organizzazione Internazionale Italo-Latino Americana**

15.00 ARENA BIBLIOTECHE DI ROMA
Fra(m)menti di Biblioteche
Parole chiave per ripensare insieme le biblioteche del futuro
Interviene **Maria Genovese**
A cura di **Biblioteche di Roma** in collaborazione con **Radio Fra(m)menti**

15.00 SALA MARTE
Un editore discreto
La politica, i libri, una vita
Presentazione del libro di **Roberto Bonchio**
Intervengono **Francesco Giasi** e **Guido Liguori**
A cura di **Bordeaux Edizioni**

15.00 SALA GIOVE
Novecento. Cronache d'arte dal secolo
Presentazione del libro di **Alessandro Masi**
Intervengono l'autore e **Antonio Vella**
A cura di **LuoghInteriori**

15.15 ARENA ROBINSON
La musica è finita
Motta con **Luca Valtorta**

15.30 SALA SIRIO
"Perché è nero questo cuore?" Vita e scelte di Nina Orefice
Presentazione del libro ***Cuore nero*** di **Enrica Leone**
Intervengono l'autrice, **Yuri Garrett**, **Daniele Aristarco** e **Alessia Barbagli**
A cura di **Caissa Italia**

15.30 SALA VEGA
Roma città della memoria
Presentazione del libro ***Il segreto del giardino*** di **Ginevra Diletta Tonini Masella**
Intervengono l'autrice, **Sabrina Alfonsi** e **Angela Cristofaro**
Modera **Morena Mancinelli**
A cura di **AG Book Publishing**

15.30 SALA ANTARES
Nozze d'oro: cinquant'anni con Tolkien
Presentazione del libro ***Un uomo di parola. I mondi fantastici di Tolkien*** di **Saverio Simonelli**
Intervengono l'autore e **Michela Monferrini**
A cura di **Àncora Editrice**

15.30 SALA VENERE
Fumetto Condominio Margutta: Dante e Tiberio Murgia detective spericolati!
Presentazione del libro ***Condominio Margutta*** di **Massimo Gherardini** e **Giacomo Pilato**
Intervengono gli autori, **Manuela Murgia**, **Andrea Pirondini**, **Elisa Cherubini**, **Andrea Rosario Fusco**, **Sara Passarella**, **Camilla Di Gennaro** e **Giulia Cerrone**
A cura di **Dantebus Edizioni**

15.30 SALA NETTUNO
Incontro di poesia
Presentazione del libro ***L'uomo di spalle*** di **Roberto Costantini**
Intervengono l'autore, **Sandro Gros-Pietro** e **Michela Zanarella**
A cura di **Genesi Editrice**

16.00 SALA POLARIS
Picasso ironie della forma
Presentazione del libro di **Ricardo De Mambro Santos**
Intervengono l'autore e **Mario Papalini**
A cura di **Effigi Edizioni**

16.00 SALA ALDUS
I mestieri del fumetto: la traduzione
Intervengono **Stefano Cresti** e **Alberto Rigoni**
Modera **Luca Valtorta**
A cura di **Commissione Comics e Graphic Novels di AIE** in collaborazione con **Lucca Crea**

16.00 SALA MARTE
Istruzione ed educazione
Presentazione della rivista

diretta da **Oriana Ippoliti**
Intervengono la direttrice, **Fabio Cannatà**, **Angiolino Albanese**, **Maria Pia Barontini**, **Pierpaolo Polcaro**, **Milena Palumbo** e **Andrea Gentile**
A cura di **NeP Edizioni**

16.15 ARENA ROBINSON
Protocolli Albania. Giù le mani dalla Costituzione. A difesa dei diritti umani
Con **Silvia Albano** e **Mauro Biani**
Modera **Alessandra Ziniti**

16.30 SALA SIRIO
Una storia dell'epoca moderna
Presentazione del libro di **Fabrizio Foschi**
Intervengono l'autore e **Mario Mauro**
A cura di **Rubbettino**

16.30 SALA VEGA
Spiegare le ali
Politiche per la formazione permanente di traduttrici e traduttori editoriali
Intervengono **Nicola Genga**, **Irene Manzi** e **Francesca Novajra**
Modera **Samanta K. Milton Knowles**
A cura di **Strade**

16.30 SALA ANTARES
Uno solo, ben fatto. Leggere tra le righe l'autolesionismo
Presentazione del libro di **Stefano Vicari** e **Scuola Holden**
Intervengono l'autore e **Andrea Pamparana**
A cura di **Edizioni Centro Studi Erickson**

16.30 ARENA BIBLIOTECHE DI ROMA
Facciamo programmi... in biblioteca. Il coding nelle Biblioteche di Roma
Intervengono **Andrea Catarci**, **Alessandra Benedetti** e **Aldo Pergjergji**
A cura di **Biblioteche di Roma** in collaborazione con **Dipartimento Decentramento**, **Servizi Delegati e Città in 15 Minuti** e **MindSharing**. **tech**

16.30 SALA VENERE
Io leggo ad alta voce
Un progetto e una guida sulle buone pratiche a cura di SciogliLibro all'interno del Bando Cepell Ad alta voce
Intervengono **Teresa Porcella**, **Amalia Maria Amendola**, **Gabriella Zammataro**, **Milena Tancredi**, **Luana Astore** e **Lidia Pantaleo**
A cura di **SciogliLibro** e **Telos Edizioni**

16.30 SALA NETTUNO
L'infiltrato di Dio
Presentazione del libro di **Valter Di Cera**
Intervengono l'autore, **Angelo Picariello**, **Antonello Aurigemma** e **Nicodemo Nazzareno Oliverio**
A cura di **Tau Editrice**

17.00 ARENA ROBINSON
Come cambia la scuola senza voti
Con **Vincenzo Arte** e **Alessia Barbagli**
Modera **Vanessa Roghi**

17.00 SALA POLARIS
Scrittori che parlano di scrittori
Mario Desiati su Fleur Jaeggy
Djarah Kan su Franzt Fanon e Joesph Conrad
accompagnati dai racconti da infusione di **Narrafood Edizioni**
A cura di **Più libri più liberi**

17.00 SALA ELETTRA
Lazio è Cultura
A cura di **Regione Lazio**

17.00 SALA ALDUS
Intelligenza artificiale ortografica per gli editori: qualità e ottimizzazione dei costi con Corrige.it
Interviene **Nicola Mastidoro**
A cura di **Corrige.it**

17.00 SALA MARTE
Intelligenza Artificiale e tecnologie digitali
Anatomia di un cambiamento
Presentazione del libro di **Marco Mirra**
Intervengono l'autore e **Marco Giani**
A cura di **Chirico Libri Editore**

17.00 SALA GIOVE
Dare un nome ai sentimenti: amore e Liebe
Presentazione del libro ***Un'estate piovosa*** di **Marcello Liscia**
Intervengono l'autore, **Jim Baker** e **Anna Menichetti**
A cura di **Graphofeel Edizioni**

17.30 SALA LUNA
Social
Rivoluzione copernicana
Lectio magistralis di **Daniela Collu**
A cura di **Più libri più liberi**

17.30 SALA SIRIO
Giordano Bruno, un uomo da bruciare
Presentazione del libro di **Claudio Fracassi**
Intervengono l'autore, **Sonia Marzetti** e **Lucio Villari**
A cura di **Ugo Mursia Editore**

17.30 SALA VEGA
In quel tempo... Percorsi alle origini del Cristianesimo
Volume I Radici Giudaiche – Volume II Testimonianze e tradizioni antiche su Gesù
Presentazione del libro di **Antonio Collazzo**
Intervengono l'autore, **Vincenzo Francia**, **Rosario Chiarazzo** e **Carmine Brienza**
A cura di **Le Penseur**

17.30 SALA ANTARES
L'editoria e l'intelligenza artificiale tra riforma e futuro
Incontro con il Presidente della Commissione Cultura, Scienza e Istruzione della Camera dei Deputati
Interviene **Federico Mollicone**

17.30 SALA NETTUNO
Domicili cosmici
Un evento teatral-musical-scientifico
Presentazione del libro ***Domicili cosmici*** di **Angelo Adamo**
Intervengono l'autore e **Giangiacomo Gandolfi**
A cura di **Codice Edizioni**

18.00 ARENA ROBINSON
L'Italia, l'Occidente, le guerre: pensieri su un Tempo difficile
Massimo Giannini
e **Lucia Annunziata**

18.00 SALA POLARIS
Fare teatro non significa fare la recita
Lectio magistralis
di **Helga Dentale**
A cura di **Edizioni Lindau**

18.00 SALA ELETTRA
Concorsi PAV edizioni
Presentazione dell'antologia e premiazione ufficiale dei concorsi *Se questo è il bene che ti vuoi,*
II edizione e *Il dolore dell'anima*,
I edizione
Intervengono **Claudia Proietti**, **Paola Gentili**, **Federica Mazzi**, **Aurora Di Giuseppe**, **Pietro Molinaro**, **Antonella Carpentieri**, **Sabrina Tamiozzo** e **Maria Monsè**
A cura di **PAV Edizioni**

18.00 SALA ALDUS
Dalla scoperta all'acquisto: il ruolo dell'online nel promuovere la lettura in Italia nella ricerca NetRetail Books
Intervengono **Paola Di Giampaolo**, **Valentina Ghetti**, **Roberto Liscia** e **Giovanni Peresson**
Modera **Marta Perego**
A cura di **Netcomm**

18.00 SALA MARTE
La lezione di Enrico Mattei: costruire una sovranità italiana
Presentazione del libro ***Enrico Mattei*** di **Leonardo Giordano**
Intervengono l'autore, **Mario Cospito**, **Fabio Dragoni** e **Francesco Giubilei**
A cura di **Historica – Giubilei Regnani**

18.00 ARENA BIBLIOTECHE DI ROMA
Nomi, storie, città... oltre il genere
Intervengono **Francesca Cavallo**, **Marilena Grassadonia** e **Daniela Ukmar**
A cura di **Biblioteche di Roma**

18.00 SALA GIOVE
Ho fatto schifo
Presentazione del libro di **Vanbasten**
Interviene l'autore
A cura di **Castelvecchi editore**

18.30 SPAZIO RAI
Promozione del libro, cosa conta davvero? Giornali, TV, Web, Fiere... Destinazione Francoforte
Presenta **Loretta Cavaricci**
Intervengono **Mauro Mazza**, **Juergen Boos**, **Annamaria Malato**, **Serena Bortone** e **Roberta Scorranese**

18.30 SALA VEGA
Progetto Ernesto Nathan: dalla breccia di Porta Pia alla marcia su Roma
Presentazione del progetto a cura di **Marisa Patulli Trythall**
Intervengono la curatrice, **Riccardo Di Segni**, **Pietro Finelli**, **Andrea Romano** e **Francesco Rutelli**
A cura di **Nova Delphi Libri**

18.30 SALA SIRIO
La pretesa del comando
Da Gelli alla destra di governo, presidenzialismo e assalto alla Costituzione
Presentazione del libro di **Stefania Limiti** e **Sandra Bonsanti**
Intervengono **Stefania Limiti** e **Roberto Scarpinato**
Modera **Marco Lillo**
A cura di **Paper First** by Il Fatto Quotidiano

18.30 SALA ANTARES
I lupi dentro
Presentazione del libro di **Edoardo Nesi**
Intervengono l'autore e **Filippo Bologna**
A cura di **La Nave di Teseo**

18.30 SALA NETTUNO
L'ultimo poeta
Presentazione del libro di **Silvio Raffo**
Intervengono l'autore e **Annelisa Alleva**
A cura di **Elliot Edizioni**

18.30 SALA VENERE
Ventre
Presentazione del libro di **Giulia Della Cioppa**
Intervengono l'autrice e **Peppe Fiore**
A cura di **Alter Ego Edizioni**

19.00 SALA ELETTRA
I miei viaggi che raccontano tutta un'altra Storia
Presentazione del libro di **Syusy Blady**
Interviene l'autrice
A cura di **Verdechiaro Edizioni**

19.00 SALA ALDUS
Piccole luci sotto la Nuvola
Presentazione del libro ***Luci segrete*** di **Francesco De Girolamo**
Intervengono l'autore, **Carla De Bellis** e **Silvana Leonardi**
A cura di **Il ramo e la foglia edizioni**

19.00 SALA MARTE
Non so se sai di Bibbiano: storia di una vittoria per il diritto dei minori
Presentazione del libro di **Vincenza Palmieri**
Intervengono l'autrice e **Daniele Rotondo**
A cura di **Armando Editore**

19.00 SALA GIOVE
Quella stagione dal colore azzurro
Presentazione del libro di **Giuseppe Elio Ligotti**
Intervengono l'autore e **Federico Togliti**
A cura di **Ronzani Editore**

—Ragazzi

10.30 SALA VEGA
Tutto il bene che puoi fare
13 storie di chi ha fatto la differenza
Presentazione del libro di **Chiara Valentina Segré** e **Marco Annoni**
Interviene l'autrice
Presenta **Roberto Sciarrone**
A cura di **Edizioni Lapis**
>>> Incontro su prenotazione per ragazzi da 9 a 11 anni

10.30 SPAZIO RAGAZZI
Area Nati per leggere
Ti leggo una storia
Letture a cura di **Biblioteche di Roma** e dei **Volontari del Servizio Civile**
>>> Incontro su prenotazione per bambini da 3 a 6 anni

10.30 SPAZIO RAGAZZI
Area Laboratori
Vendesi casa d'artista
Inaugurazione della mostra e laboratorio
Interviene **Ericavale Morello**
A cura di **Biblioteche di Roma** in collaborazione con **Camelozampa**
>>> Incontro su prenotazione per ragazzi da 8 anni in su

10.30 SPAZIO RAGAZZI
Area Incontri
Il mare in un bicchiere
Letture di **Fiona Sansone**
A cura di **Biblioteche di Roma**
>>> Incontro su prenotazione per bambini da 6 a 10 anni

11.00 AUDITORIUM
Stelle e altre stelle
Lectio magistralis di **Licia Troisi** ed **Ersilia Vaudo Scarpetta**
A cura di **Più libri più liberi**
>>> Incontro su prenotazione per ragazzi da 10 a 14 anni

11.00 SALA POLARIS
Tre stelle nel buio
Il giorno della memoria raccontato in una scuola
Presentazione del libro di **Lia Tagliacozzo**
Intervengono l'autrice e **Pupa Garribba**
A cura di **Manni Editori**
>>> Incontro su prenotazione per ragazzi da 12 anni in su

11.00 SALA ELETTRA
La canzone di Josepha
Presentazione del libro di **Lolita Bosch**
Intervengono **Francesca Loupakis** e **Veronica Alfonsi**
A cura di **Edizioni All Around** in collaborazione con **Open Arms**
>>> Incontro su prenotazione per ragazzi da 6 a 10 anni

11.00 SALA MARTE
No Borders
Presentazione del libro di **Giuliana Facchini**
Intervengono l'autrice e **Della Passarelli**
A cura di **Sinnos Editrice**
>>> Incontro su prenotazione per ragazzi da 11 anni in su

11.30 SALA SIRIO
Fino all'ultima #challenge
Presentazione del libro di **Daniele Nicastro** con le illustrazioni di **Francesca D'Ottavi**
Interviene l'autore
Presenta **Leonardo Sinibaldi**
A cura di **Edizioni Lapis**
>>> Incontro su prenotazione per ragazzi da 11 a 13 anni

11.30 SALA VEGA
I ragazzi possono essere femministi?
Tutto quello che i maschi avrebbero sempre voluto sapere (ma non hanno mai osato chiedere)
Presentazione del libro di **Lorenzo Gasparrini** con le illustrazioni di **Cristina Portolano**
Intervengono l'autore, l'illustratrice, **Monica Martinelli** e **Francesco Pierri**
A cura di **Settenove**
>>> Incontro su prenotazione per ragazzi da 11 anni in su

11.30 SALA ANTARES
Leggere Italo Calvino attraverso la parola poetica
Presentazione del libro ***Calviniana. Per un verso o per l'altro***
di **Teresa Porcella** e **Andrea Calisi**
Intervengono gli autori
A cura di **Telos Edizioni**
>>> Incontro su prenotazione per ragazzi da 11 anni in su

11.30 SALA NETTUNO
The MUDEM Issue – Bottlecap
Presentazione del libro ***Bottlecap***
di **Giovanni Eccher** e **Giuseppe Palumbo**
Intervengono **Giancarlo Chirico** e **Roberto Natalini**
A cura di **Museo della Moneta della Banca d'Italia (MUDEM)** in collaborazione con **CNR Edizioni** e **Comics&Science**
>>> Incontro su prenotazione per ragazzi da 14 anni in su

11.30 SPAZIO RAGAZZI
Area Incontri
La ragazza dal mare
Inaugurazione della mostra e laboratorio
Intervengono **Katja Centomo** e **Martina Petrucci**
A cura di **Biblioteche di Roma** in collaborazione con **Tunué**
>>> Incontro su prenotazione per ragazzi da 11 anni in su

11.30 SPAZIO RAGAZZI
Area Laboratori
Impariamo i diritti attraverso parole e immagini
Laboratorio a partire dal libro ***La dichiarazione dei diritti umani per le ragazze e i ragazzi***

di **Cai Schmitz -Weicht**
Intervengono **Flavia Citton** e **Chiara Pacifici**
A cura di **Emons Raga** in collaborazione con **Amnesty International**
>>> Incontro su prenotazione per ragazzi da 8 a 10 anni

12.00 SALA LUNA
Parliamo di blockchain con... la visione di Satoshi
Presentazione del libro ***The blockchain issue***
di **Alessandro Panconesi** e **Diego Cajelli**
Intervengono **Alessandro Panconesi**, **Andrea Scoppetta** e **Roberto Natalini**
Modera **Stefania Giuffrida**
Traduzione LIS **Andrea Moretti** e **Francesco Gasparri**
A cura di **CNR – Istituto di Applicazioni per il Calcolo "Mauro Picone" (IAC-CNR)**
>>> Incontro su prenotazione per ragazzi da 14 a 18 anni

12.00 SALA POLARIS
Il mistero della baronessa di Carini
Presentazione del libro ***La baronessa di Carini. Gita in Sicilia***
di **Costanza DiQuattro**
Interviene l'autrice
A cura di **Gallucci Bros**
>>> Incontro su prenotazione per ragazzi da 12 a 15 anni

12.00 SALA ELETTRA
Fiction for future. Il concorso di leggiamoci 2024
Presentazione del nuovo bando di concorso *Fiction for future* della piattaforma leggiamoci.it e delle novità di questa edizione
Intervengono **Jonathan Bazzi** e **Valentina Farinaccio**
A cura di **Fondazione Maria e Goffredo Bellonci** in collaborazione con **BPER Banca, Centro per il libro e la lettura, Ministero degli Affari Esteri e della Cooperazione Internazionale (MAECI) - Sistema della Formazione Italiana nel Mondo, 42 gradi, Festival di idee sostenibili di Vecchie Segherie Mastrototaro**, sponsor tecnico **SYGLA**
>>> Incontro su prenotazione per ragazzi da 14 a 18 anni

12.00 SALA MARTE
Una spina nel cuore
La letteratura è la voce delle inquietudini
Intervengono **Sebastiano Nata**, **Marco Lodoli**, **Antonio Spadaro** e **Saverio Simonelli**
A cura di **Più libri più liberi**
>>> Incontro su prenotazione per ragazzi da 16 anni in su

12.00 SPAZIO RAGAZZI
Area Nati per leggere
Il ninja innamorato
Inaugurazione della mostra e laboratorio
Interviene **Ale Puro**
A cura di **Biblioteche di Roma** in collaborazione con **Carthusia Edizioni**
>>> Incontro su prenotazione per bambini da 3 anni in su

12.30 AUDITORIUM
GUERRA E SCHIAVI, nell'antichità
Lectio magistralis di **Luciano Canfora**
A cura di **Più libri più liberi**
>>> Incontro su prenotazione per ragazzi da 14 anni in su

12.30 SPAZIO RAGAZZI
Area Laboratori
La mia strana amica
Laboratorio a partire dal libro di **Alice Coppini**
Interviene l'autrice
A cura di **Tunué**
>>> Incontro su prenotazione per bambini da 7 anni in su

14.00 SPAZIO RAGAZZI
Area Laboratori
Ugo e Poppy. Così diversi, così amici!
Laboratorio di disegno a partire dal libro di **Matthew Cordell**
Interviene l'autore
A cura di **Terre di Mezzo Editore**
>>> Incontro su prenotazione per bambini da 6 anni in su

15.00 SPAZIO RAGAZZI
Area Incontri
Ultimo viene il verme
Letture di **Anna Felician** e **Carla Ghisalberti**
A cura di **Biblioteche di Roma** in collaborazione con **Associazione Mi leggi ti leggo**
>>> Incontro su prenotazione per bambini da 6 anni in su

15.00 SPAZIO RAGAZZI
Area Nati per leggere
Letture piccole piccole
Letture a cura di **Biblioteche di Roma** e dei **Volontari del Servizio Civile**
>>> Per bambini da 18 mesi a 3 anni

16.00 SPAZIO RAGAZZI
Area Incontri
Animal before Christmas
Laboratorio con **Francesca Danila Toscano**
A cura di **Biblioteche di Roma** in collaborazione con **Società Cooperativa Sociale Myosotis**
>>> Per bambini da 6 a 10 anni

16.00 SPAZIO RAGAZZI
Area Laboratori
Fantasiosi animali
Laboratorio con **Luigi Arbia**, **Nunzia Fatone**, **Giovanna Mentonelli** e **Anna Maria Orlandi**
A cura di **Biblioteche di Roma** in collaborazione con **Archivio di Stato di Roma**

16.00 SPAZIO RAGAZZI
Area Nati per leggere
Libri in gioco
Letture a cura di **Biblioteche di Roma** in collaborazione con **Associazione Cartastraccia**
>>> Per bambini da 0 a 6 anni

17.30 SPAZIO RAGAZZI
Area Nati per leggere
Ti leggo una storia
Letture a cura di **Biblioteche di Roma** e dei **Volontari del Servizio Civile**
>>> Per bambini da 3 a 6 anni

17.30 SPAZIO RAGAZZI
Area Incontri
Ti racconto l'opera. Che opera, Turandot!
Laboratorio di lettura e canto con **Nunzia Nigro** e **Francesca Rini**
A cura di **Biblioteche di Roma** in collaborazione con **Europa InCanto**
>>> Per ragazzi da 5 a 12 anni

17.30 SPAZIO RAGAZZI
Area Laboratori
Il mare in un bicchiere
Letture di **Fiona Sansone**
A cura di **Biblioteche di Roma**
>>> Per bambini da 6 a 10 anni

GIOVEDÌ

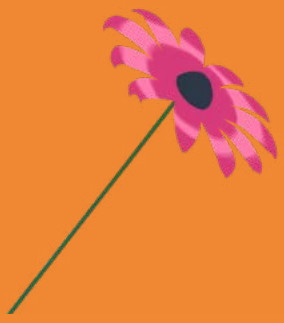

7

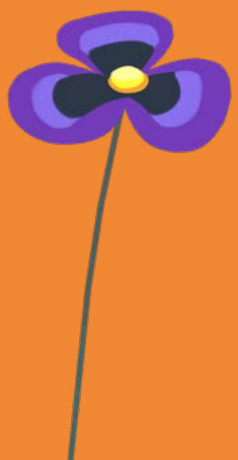

10.30 ARENA ROBINSON
Lezioni di giornalismo dal podcast a Instagram
con **Angelo Melone** e **Federico Pace**

10.30 SALA POLARIS
Cercatori di poesia nascosta 2023
Premiazione del concorso
Intervengono, **Tina Festa**, **Maria Greco**, **Mirna Molli** ed **Elvira Zaccagnino**
A cura di **Centro per il libro e la lettura**

10.30 SALA ALDUS
Gli audiolibri in Italia. I dati di ascolto e i trend della ricerca Audible Compass 2023
Intervengono **Juan Baixeras** e **Cristina Mussinelli**
A cura di **Audible**

10.30 ARENA BIBLIOTECHE DI ROMA
Lo scaffale accessibile
Intervengono **Alessandra De Luca**, **Michela Tonelli** e **Antonella Veracchi**
A cura di **Biblioteche di Roma**
in collaborazione con **Scaffale d'Arte di Palazzo delle Esposizioni**

11.30 SALA ALDUS
Import export e altre forme di internazionalizzazione nell'era post-Covid. Destinazione Francoforte
Intervengono **Lorenzo Flabbi**, **Bruno Giancarli** e **Lorenzo Rocca**
Modera **Paolo Conti**
A cura di **AIE**
in collaborazione con **Aldus Up**

12.00 ARENA BIBLIOTECHE DI ROMA
Dentro e fuori i libri per ragazzi, storie e diritti dei piccoli migranti
Intervengono **Annalisa Camilli**, **Silvana Sola**, **Giacomo Testa** e **Paola Tinchitella**
A cura di **Biblioteche di Roma**
in collaborazione con **IBBY Italia** e **BILL Biblioteca della Legalità**

12.00 SALA GIOVE
PROSUR. Selva Almada per una letteratura argentina segreta
Intervengono l'autrice e **Camilla Cattarulla**
A cura di **Ambasciata della Repubblica Argentina in Italia**

12.30 SPAZIO RAI
La ragazza delle onde
Presentazione del podcast di **Lorenzo Liberatore**, **Michele Ferrari**, **Marco Regazzi**, **Noemi Sassatelli** e **Lorenzo Spallino**
Intervengono **Marco Regazzi**, **Noemi Sassatelli**, **Michele Ferrari** e **Greta Esposito**
Modera **Andrea Borgnino**
A cura di **RaiPlay Sound**

12.30 SALA ALDUS
ISBN-A, Extended Book e QR Code. Un nuovo standard e una piattaforma per gestire contenuti dinamici per lettori sempre più esigenti
Intervengono **Mauro Morellini** e **Sara Speciani**
A cura di **Punto Media srl**
in collaborazione con **Agenzia ISBN per l'Area di Lingua Italiana**

13.30 SALA SIRIO
Una Biblioteca in ogni scuola! Manifesto in cinque punti
Intervengono **Luisa Marquardt** e **Giovanni Cogliandro**
Modera **Claudia Angelin**
A cura di **Ministero dell'Istruzione e del Merito**

14.00 SALA POLARIS
Smistamenti
Liberamente tratto dell'antologia di racconti sul lavoro che cambia
Spettacolo teatrale a partire dal libro di A.A.V.V.
Introduce **Caterina Mangia**
Performance di **Giorgio Berti**, **Bruno Adducci**, **Maria Antonietta Savina** e **Anna Tandoi**
A cura di **Edizioni Lavoro**
in collaborazione con **Avagliano editore**

14.00 SALA ELETTRA
Premio Luigi Malerba Narrativa
Annuncio del romanzo vincitore del premio 2023
Intervengono **Gioacchino De Chirico** ed **Eleonora Mazzoni**
Letture di **Paolo Vanacore**
A cura di **Premio Malerba**

14.00 SALA ALDUS
Editoria e intelligenza artificiale, il binomio possibile?
Intervengono **Piero Attanasio**, **Nicola Cavalli**, **Cristina Mussinelli** e **Gino Roncaglia**
A cura di **AIE**
in collaborazione con **Aldus Up**

14.00 SALA MARTE
La colpa e la pena. Per una Storia della colonna infame
Presentazione della nuova edizione del libro a cura di **Emiliano Sbaraglia**
Intervengono il curatore, **Francesca Tagliafierro**, **Francesco "Kento" Carlo** e **Andromalis**
A cura di **Nova Delphi Libri**

14.00 SALA GIOVE
Scritture vittoriane
Presentazione del libro ***I romanzi di Benjamin Disraeli*** di **Leslie Stephen**
Intervengono **Daniele Niedda** e **Richard Ambrosini**
A cura di **Edizioni Croce**

14.30 ARENA ROBINSON
Perché la Pera...frutta! Il fenomeno della classifica svela i motivi del suo successo
Pera Toons con **Luca Valtorta**

14.30 SALA SIRIO
L'Ultimo Tiro
Presentazione del libro di **Valerio Iafrate**
Intervengono l'autore, **Alice Gelormino** e **Fabio Benvenuti**
Modera **Monica Peruzzi**
A cura di **Lab DFG** lo sport tra le righe

14.30 SALA VEGA
Tradurre è il vero modo di leggere un testo. Calvino e la traduzione
Intervengono **Antonio Lavieri** e **Francesca Rubini**
Modera **Eva Valvo**
A cura di **Strade**

14.30 SALA ANTARES
Dialogo confronto sulle società avanzate e i nuovi conflitti
Presiede e coordina **Valdo Spini**
Intervengono **Matteo Maria Zuppi**, **Izzedin Elzir**, **Alessandra Trotta** ed **Enrico Fink**
A cura di **CRIC – Coordinamento delle riviste italiane di cultura**

14.30 SALA VENERE
Etica nella pubblicazione scientifica
Workshop su open access e prevenzione dell'editoria predatoria
Intervengono **Gina Pavone** e **Roberta Martina Zagarella**
Modera **Giorgia Adamo**
A cura di **CNR – Centro Interdipartimentale per l'Etica e l'Integrità nella Ricerca (CID Ethics-CNR)**

14.30 SALA NETTUNO
Mio cuore
Presentazione del libro di **John Keats** a cura di **Luca Alvino**
Intervengono il curatore e **Carlo Carabba**
A cura di **Interno Poesia**

15.00 SALA LUNA
Libertà (condizionata?) d'espressione nella cultura italiana
A partire dal libro ***Non c'è che dire. La libertà di espressione nella cultura italiana*** a cura di **Marta Rizzo**
Intervengono la curatrice, **Sabino Cassese**, **Andrea Velardi** e **Mauro Palma**
A cura di **La Lepre Edizioni**

15.00 SPAZIO RAI
Tokyo-Roma: parole in transito
Cerimonia di premiazione
Intervengono **Angelo Piero Cappello**, **Otsuka Kengo**, **Umberto Vattani**, **Maria Tripodi**, **Luciano Lanna**, **Aoko Matsuda** e **Gianluca Coci**
A cura di **Centro per il libro e la lettura**

15.00 SALA POLARIS
Storia dell'AS Roma Femminile
Presentazione del libro di **Fabiola Rieti**
Intervengono l'autrice, **Betty Bavagnoli** e **Giuseppe Di Piazza**
Modera **Matteo Vespasiani**
A cura di **Giulio Perrone Editore**

15.00 SALA ELETTRA
Trovare lavoro in editoria
Quattro ex allieve del master «Il lavoro editoriale» raccontano la propria esperienza
Intervengono **Eleonora Capparella**, **Eleonora Daniel**, **Silvia Seminara** e **Florinda Giannino**
Modera **Clarissa Fidotti**
A cura di **Scuola del libro**

15.00 SALA ALDUS
Italia - Germania 2024. Come tu mi vedi? Destinazione Francoforte
Intervengono **Myriam Alfano**, **Maria Carolina Foi**, **Beate Neumann**, **Susanne Simor** e **Viktoria Von Schirach**
A cura di **AIE**
in collaborazione con **Aldus Up** e **Goethe-Institut**

15.00 SALA MARTE
Dialogo sulla letteratura e le altre arti
Presentazione della collana ***LeA. Letteratura e altre arti***
a cura di **Florinda Nardi**
Intervengono la curatrice, **L. Rino Caputo**, **Silvia Manciati**, **Giulio Ferroni**, **Daniela De Liso** e **Andrea Iacometti**
A cura di **Armando Editore**

15.00 ARENA BIBLIOTECHE DI ROMA
Nella tua lingua. Il valore del plurilinguismo negli albi illustrati
Intervengono **Enrica Battista**, **Maria Carla Mancinelli** e **Sandra Martini**
A cura di **Biblioteche di Roma**

15.00 SALA GIOVE
Una pace senz'armi
Presentazione del libro di **Emanuele Profumi**
Intervengono l'autore, **Raffaele Lupoli**, **Emanuele Giordana** e **Laura Bastianetto**
A cura di **Round Robin Editrice**

15.15 ARENA ROBINSON
Le meravigliose imperfette
Micaela Ramazzotti con **Arianna Finos**

15.30 SALA SIRIO
Perché è bello (e a volte anche utile) studiare matematica
Lectio magistralis di **Roberto Natalini**
A cura di **Più libri più liberi**

15.30 SALA VEGA
Realismo e liberazione in Vasilij Grossman
Presentazione del libro ***Il pensiero di Vasilij Grossman*** di **Giovanni Maddalena**
Intervengono l'autore, **Piero Vietti**, **Maurizia Calusio** e **Guido Baggio**
A cura di **Rosenberg & Sellier**

15.30 SALA ANTARES
Le lettere di Verga: un universo da scoprire
Presentazione del nuovo progetto editoriale
Intervengono **Carla Riccardi** e **Roberto Cicala**
A cura di **Interlinea edizioni**

15.30 SALA VENERE
Olivia e le altre. La normalità del male nel diario di una magistrata
Presentazione del libro di **Diana Russo**
Intervengono l'autrice, **Carmelo Sardo** e **Maria Chiara Giannetta**
A cura di **Zolfo Editore**

15.30 SALA NETTUNO
Nel giardino di Arbor Sapientiae
Presenta **Maria Elisa Garcia Barraco**
Intervengono **Martina Cambone**, **Carlo D'Urso**, **Emiliano Ventura** e **Giorgio Scaccia**
A cura di **Arbor Sapientiae**

16.00 ARENA ROBINSON
Viaggio dentro il fantasy
Christopher Paolini con **Claudia Morgoglione**

16.00 SALA POLARIS
Crea Incipit
Concorso letterario
Interviene **Simone Saccucci**
Conduce **Tiziano Storti**
A cura di **Regione Piemonte**

in collaborazione con **Fondazione ECM – Biblioteca Archimede di Settimo Torinese**

16.00 SALA ELETTRA
Stanze di poesia quotidiana
Reading poetico
Intervengono **Carolina Mascolo**, **Jonathan Rizzo**, **Marco Masciovecchio**, **Francesca Maria Federici**, **Vincenza Di Schiena** e **Flavia Cidonio**
A cura di **Ensemble**

16.00 SALA ALDUS
La copertina perfetta: l'arte di sedurre i lettori
Intervengono **Luigi Bechini**, **Cecilia Bianchini**, **Giovanni Cavalleri** e **Daniele Rosa**
A cura di **Rotobook/Geca Industrie Grafiche**

16.00 SALA MARTE
Gli spazi di Dickens, un'odissea
Presentazione del libro
Le avventure di Oliver Twist
di **Charles Dickens**
Intervengono **Livio Crescenzi**, **Mattia Maglione** e **Chiara Voltini**
A cura di **Mattioli 1885**

16.00 SALA GIOVE
Amalfi Imperiale - Storie di uomini e di fascisti dalla Costa d'Amalfi
Presentazione del primo volume della trilogia ***Quei d'Amalfi***
di **Gabriele Cavaliere**
Intervengono l'autore e **Alfonso Bottone**
A cura di **Officine Zephiro Editore**

16.15 SALA LUNA
Denunciare gli abusi
Rivoluzione copernicana
Lectio magistralis di **Carlotta Vagnoli**
A cura di **Più libri più liberi**

16.30 AUDITORIUM
Le parole della Costituzione
Sabino Cassese con **Pietro Del Soldà**
A cura di **Rai Radio3**

16.30 ARENA ROBINSON
Ridiamoci su, la satira è donna
Marta Filippi e **Brenda Lodigiani**

16.30 SALA SIRIO
Il Coordinamento BRICS Brasile, Russia, India, Cina, Sudafrica nella scena globale
Presentazione del libro a cura di **Marco Ricceri**
Intervengono il curatore, **Mashao Mmathari**, **Yanyu Zhang**, **Roberto Ridolfi** e **Maria Grazia Melchionni**
A cura di **Armando Editore**

16.30 SALA VEGA
Percorsi letterari. Dal Golfo dei Poeti Shelley e Byron
Presentazione del libro di A.A.V.V. e premiazione del concorso letterario
Intervengono **Giovanni Rossi**, **Marina Fantinutti** ed **Erika Pisacco**
A cura di **Il filo di Arianna Edizioni**

16.30 SALA ANTARES
Dove c'era la palude e Hayrig
Presentazione dei libri di **Sergio Zerunian**
Intervengono l'autore, **Antonio Vella** e **Alberto Budoni**
A cura di **LuoghInteriori**

16.30 ARENA BIBLIOTECHE DI ROMA
Luoghi della cultura, musei e coesione sociale
Intervengono **Annalisa Cicerchia**, **Cristina Da Milano** e **Stefania Vannini**
A cura di **Biblioteche di Roma** in collaborazione con **Associazione per l'Economia della Cultura**

16.30 SALA VENERE
Dietro le colonne
Jahanara, la principessa Moghul che poteva cambiare il mondo
Presentazione del libro di **Navid Carucci**
Intervengono l'autore, **Eugenio Lo Sardo** e **Alessandro Orlandi**
A cura di **La Lepre Edizioni**

17.00 SALA POLARIS
Premio Strega Poesia
Viviane Lamarque con **Irene Graziosi**
Introducono **Stefano Petrocchi** e **Nicola Lagioia**
A cura di **Più libri più liberi** e **Fondazione Maria e Goffredo Bellonci** in collaborazione con **Lucy - Sulla cultura**

17.00 SALA ELETTRA
La letteratura come motore di cambiamento
IBBY Italia verso il 39° Congresso Internazionale nel 2024
Intervengono **Silvia Vecchini** e **Matteo Sabato**
A cura di **IBBY Italia**

17.00 SALA ALDUS
bo-oks: l'innovativa piattaforma per gli editori indipendenti
Intervengono **Biagio Di Mambro**, **Errico Polito** e **Andrea Ponticelli**
A cura di **bo-oks.com**

17.00 SALA MARTE
Emigrazioni oniriche. Scritti sull'arte
Presentazione del libro di **Giorgio Manganelli** a cura di **Andrea Cortellessa**
Intervengono il curatore, **Stefano Chiodi**, **Michele Di Monte** e **Graziella Pulce**
A cura di **Adelphi Edizioni**

17.00 SALA GIOVE
Considerazioni sul mestiere dell'attore e sulla sua funzione sociale
Presentazione del libro ***L'officiante*** di **Ninni Bruschetta**
Intervengono l'autore e **Claudio Fava**
A cura di **Luni Editrice**

17.15 ARENA ROBINSON
Ucraina e Gaza: due facce della stessa guerra?
Lucio Caracciolo e **Fabio Tonacci**

17.30 SALA LUNA
Metafisica concreta
Lectio magistralis di **Massimo Cacciari**
Intervengono l'autore, **Arnaldo Colasanti** e **Antonio Gnoli**
A cura di **Adelphi Edizioni**

17.30 SALA SIRIO
Ius pacis
Presentazione del libro di **Antonio Pileggi**
Intervengono l'autore, **Sandro Gros-Pietro** e **Luigi Mazzella**
A cura di **Genesi Editrice**

17.30 SALA VEGA
Pigafetta e Magellano
Presentazione del libro
di **Vittorio Russo**
Intervengono l'autore,
Moni Ovadia e **Sandro Teti**
A cura di **Sandro Teti Editore**

17.30 SALA ANTARES
La Nemapress e i suoi autori
Presentazione dei libri ***Non escludo il ritorno*** di **Claudia Origoni**, ***Non sapevamo di essere giovani*** di **Maria Teresa Petrini**, ***Voglio essere folle*** di **Francesco Madonna** e ***L'innestatore*** di **Nunzio Campagna**
Intervengono gli autori
Moderano **Neria De Giovanni** ed **Emanuela Bertozzini**
A cura di **Nemapress Edizioni**

17.30 SALA NETTUNO
Simón Bolívar e Manuela Sáenz: passione, rivoluzione e femminismo
Presentazione del libro ***Lettere di Manuela Sáenz e Simón Bolívar (con i Diari di Paita e altri documenti inediti)***
a cura di **Maddalena Celano**
Intervengono la curatrice, **Sonia Brito Sandoval**, **Teresa Susana Subieta Serrano** e **Luciana Luciani**
A cura di **deiMerangoli Editrice**

17.30 SALA VENERE
Kamikaze blues explosion
Presentazione del libro
di **Claudio Metallo**
Intervengono l'autore, **Antonello Mangano** e **Rosario Esposito La Rossa**
A cura di **Coppola Editore**

18.00 ARENA ROBINSON
Donne d'onore, la mafia ai tempi del patriarcato
Lirio Abbate e **Giuliano Foschini**

18.00 SALA POLARIS
Scrittori che parlano di scrittori
Nadia Terranova su Jane Austen
Gaja Cenciarelli su Margaret Atwood
accompagnate dai racconti da infusione di **Narrafood Edizioni**
A cura di **Più libri più liberi**

18.00 SALA ELETTRA
Come sta evolvendo il populismo?
Presentazione del libro
Un mese con un populista
di **Anna Bonalume**
Intervengono l'autrice
e **Marianna Aprile**
A cura di **tab edizioni**

18.00 SALA MARTE
Sfidare lo standard: di che colore è la tua autenticità?
La campagna Color Carne e il libro Stereotipi a colori
Presentazione del libro
Stereotipi a colori di **Giuditta Rossi** e **Cristina Maurelli**
Intervengono le autrici e **Sofia Scarpitti**
A cura di **Flacowski**

18.00 ARENA BIBLIOTECHE DI ROMA
Il Laboratorio Gabrielli apre il sipario
Intervengono **Antonio Audino**, **Maura Ceccarelli**, **Roberto Gandini**, **Fabio Piperno** e **Irene Sarti**
A cura di **Biblioteche di Roma**
in collaborazione con **Teatro di Roma – Laboratorio Teatrale Integrato Piero Gabrielli**

18.00 SALA GIOVE
L'Angiolo
Presentazione della collana
e del libro ***La Montagna dell'andare*** di **Federica D'Amato**
Intervengono l'autrice, **Fabio Barone** e **Renzo Paris**
A cura di **Ianieri Edizioni**

18.30 SPAZIO RAI
Astrologia
Presentazione del libro
di **Liv Strömquist**
Intervengono l'autrice e **Zuzu**
A cura di **Fandango Libri**
in collaborazione con **Ambasciata di Svezia in Italia**

18.30 SALA SIRIO
La Roma che non sai
Viaggio nei segreti della città eterna
Presentazione del libro
di **Fabio Isman**
Intervengono l'autore
e **Antonino Saggio**
A cura di **Il Mulino**

18.30 SALA VEGA
Ecoshock
Presentazione del libro
di **Giuseppe Caporale**
Intervengo l'autore, **Luca Telese**, **Gian Antonio Stella** e **Massimiliano Fuksas**
A cura di **Rubbettino**

18.30 SALA ANTARES
Incontri praghesi
Presentazione del libro
di **Jaroslav Hašek** e **Franz Kafka**
a cura di **Annalisa Cosentino** e **Marco Rispoli**
Intervengono **Annalisa Cosentino** e **Camilla Miglio**
A cura di **Forum Editrice**

18.30 SALA VENERE
Per una nuova cultura dell'alleanza
Impegno e azione per raggiungere un noi più grande
Presentazione del libro ***Verso noi. Prendersi cura della vita di tutti***
di **Giuseppe Notarstefano**
Intervengono l'autore, **Enrico Giovannini** e **Francesco Scoppola**
Modera **Enzo Romeo**
A cura di **Editrice Ave**

18.30 SALA NETTUNO
I 50 anni della sit-com americana Happy Days
Presentazione del libro ***La nostra storia. Tutto il mondo di Happy Days*** di **Giuseppe Ganelli** ed **Emilio Targia**
Intervengono **Emilio Targia** e **Martina Riva** con interventi video degli attori della serie tv
A cura di **Minerva**

18.45 SALA LUNA
Scomodo 50
Dedicato alle assemblee e a chi le abita
Intervengono **Edoardo Bucci**, **Sara Paolella** e **Tommaso Salaroli**
A cura di **Scomodo**

18.45 ARENA ROBINSON
Il tennis italiano: sport, letteratura e altre storie
Domenico Procacci e **Sandro Veronesi**

19.00 SALA POLARIS
Cambiare i nomi, tradurre ai confini
Presentazione della collana ***Prolusioni***
Intervengono **Pino Donghi**, **John McCourt** e **Marino Sinibaldi**
A cura di **EUM – Edizioni Università di Macerata**

19.00 SALA ELETTRA
Il mio nome è Sorciosecco
Presentazione del libro di **Claudio Gregori** alias *Greg*
Intervengono l'autore e **Fabiano Petricone**
A cura di **Baldini + Castoldi**

19.00 SALA ALDUS
Scrittori che parlano di scrittori
Marina Pierri su Elena Ferrante
Carola Susani su Alberto Moravia
Introduce **Gaja Cenciarelli** accompagnate dai racconti da infusione di **Narrafood Edizioni**
A cura di **Più libri più liberi**

19.00 SALA MARTE
Un mondo «senza Stato» o uno Stato onnipotente
Quale modello per l'Europa del terzo millennio?
Presentazione della collana ***Magna Europa*** e dei libri ***Il millennio d'Europa*** di **Oscar Halecki**
e ***La parabola dello Stato moderno***
di **Francesco Pappalardo**
Interviene **Francesco Pappalardo**
A cura di **D'Ettoris Editori**

19.00 SALA GIOVE
Garrincha Edizioni
Presentazione del nuovo marchio editoriale
Intervengono **Darwin Pastorin**, **Cristina Fantoni**, **Giovanni Salomone** e **Rosario Esposito La Rossa**
A cura di **Marotta e Cafiero editori**

—Ragazzi

10.00 SPAZIO RAI
Benvenuti a Coccoloba
con **Cartobaleno** e **Abio**
A cura di **Rai Radio Kids**
>>> Per bambini da 6 anni in su

10.30 SALA SIRIO
Un misterioso caso per Maud West
Reading teatrale del libro ***Una matrioska di misteri*** di **Max Finch**
Interviene **Pierdomenico Baccalario**
A cura di **Gallucci Bros**
>>> Incontro su prenotazione
per ragazzi da 10 a 14 anni

10.30 SALA VEGA
L'ultimo bisonte
Presentazione del libro
di **Annalisa Camilli** con le illustrazioni di **Irene Penazzi**
Intervengono l'autrice
e **Giulia Caminito**
A cura di **La Nuova Frontiera**
>>> Incontro su prenotazione
per ragazzi da 9 anni in su

10.30 SALA ANTARES
Il potere di rinominarsi
Presentazione del libro ***Polly***
di **Fabrice Melquiot** e **Isabelle Pralong**
Intervengono **Monica Martinelli**, **Marta Capesciotti**, **Sarah Di Nella** e **Manuela Falzone**
A cura di **Settenove**
>>> Incontro su prenotazione
per ragazzi da 14 anni in su

10.30 SALA NETTUNO
La luce oltre il buio
Racconti di bambini soldato strappati alla guerra
Presentazione del libro
di **Antonella Napoli**
Intervengono l'autrice,
Mauro Biani e **Riccardo Noury**
A cura di **Edizioni All Around**
>>> Incontro su prenotazione
per ragazzi da 14 a 18 anni

10.30 SPAZIO RAGAZZI
Area Nati per leggere
Ti leggo una storia
Letture a cura di **Biblioteche di Roma** e dei **Volontari del Servizio Civile**
>>> Incontro su prenotazione
per bambini da 3 a 6 anni

10.30 SPAZIO RAGAZZI
Area Incontri
Evergreen. Gioca, ascolta, disegna
Laboratorio con **Bruno Cignini**, **Matteo Riviello** e **Alessandro Troisi**
A cura di **Biblioteche di Roma** in collaborazione con **Città del Sole** e **Gheno Games**
>>> Incontro su prenotazione
per ragazzi da 8 anni in su

10.30 SPAZIO RAGAZZI
Area Laboratori
L'Inventastorie... giochi e attività intorno al libro!
Laboratorio a partire dal libro ***L'Inventastorie. Scegli tu e vivi mille avventure diverse*** di **Nick Sharratt** e **Pippa Goodhart**
A cura di **Il Castoro** in collaborazione con **Associazione Cartastraccia**
>>> Incontro su prenotazione
per bambini da 6 anni in su

11.00 AUDITORIUM
FATTI UNA RISATA!
Come nasce una freddura? Perchè ci fa ridere?
Incontro con **Pera Toons**
A cura di **Tunué**
>>> Incontro su prenotazione
per bambini da 7 anni in su

11.00 SALA ELETTRA
Due volte l'amore
Presentazione del libro
di **Luisa Mattia**
Interviene l'autrice
Presenta **Timisoara Pinto**
A cura di **Edizioni Lapis**
>>> Incontro su prenotazione
per ragazzi da 11 a 13 anni

11.00 SALA MARTE
Dell'amore e di altre storie. Ragazzi di vita nel mare tempestoso
Presentazione del libro
di **Giancarlo Visitilli**
Intervengono l'autore
e **Yuri Garrett**
A cura di **Caissa Italia**
>>> Incontro su prenotazione
per ragazzi da 14 anni in su

11.15 SPAZIO RAI
Il buongiorno di Radio Kids
Spettacolo dal vivo
con **Marco di Buono**, **Arianna Ciampoli** e il **pupazzo DJ**
A cura di **Rai Radio Kids**
>>> Per bambini da 6 anni in su

11.30 SALA SIRIO
Fantasmi, mostri e creature
Presentazione del libro ***Storie quasi di paura*** di **Kotryna Zylė**
Interviene l'autrice
A cura di **Emons Raga** in collaborazione con **Ambasciata della Repubblica Lituana in Italia**
>>> Incontro su prenotazione
per ragazzi da 8 a 12 anni

11.30 SALA ANTARES
Michael Schumacher. L'uomo dietro la visiera
Presentazione del libro
di **Alfredo Giacobbe**
Intervengono l'autore
e **Dario Saltari**
A cura di **66thand2nd**
>>> Incontro su prenotazione
per ragazzi da 16 a 19 anni

11.30 SALA VENERE
Il custode del bosco
Lettura bilingue italiano-ucraino e laboratorio di parole e suoni a partire dal libro di **Oleksij Cherepanov**

A cura di **Il Castoro** e **Refugees Welcome Italia** per **TEUk – Tales of EUkraine**
>>> Incontro su prenotazione per bambini da 7 a 9 anni

11.30 SALA NETTUNO
Reading al buio
Intervengono **Federico Vergari** e **Maria Clara Ori**
Modera **Elisa Molinari**
A cura di **Fondazione Lia** in collaborazione con **Più libri più liberi**
>>> Incontro su prenotazione per ragazzi da 11 a 14 anni

11.30 SPAZIO RAGAZZI
Area Laboratori
Haiku, anche tu!
Laboratorio di scrittura haiku a partire dal libro ***Come un germoglio di bambù. In viaggio con Bashō, samurai degli haiku*** di **Chiara Lorenzoni** e **Pino Pace** con le illustrazioni di **Alice Barberini**
Interviene **Pino Pace**
A cura di **Marcos y Marcos**
>>> Incontro su prenotazione per ragazzi da 9 anni in su

11.30 SPAZIO RAGAZZI
Area Incontri
Vuoi cancellare ogni cosa brutta? Vieni e facciamo indietro tutta!
Incontro e laboratorio con **Henning Wagenbreth**
A cura di **Biblioteche di Roma** in collaborazione con **Goethe-Institut** e **Orecchio Acerbo Editore**
>>> Incontro su prenotazione per ragazzi da 8 anni in su

12.00 SALA POLARIS
L'isola della libertà
Presentazione del libro di **Milvia Vincenzini**
Intervengono l'autrice, **Della Passarelli** e **Daniela De Robert**
A cura di **Sinnos Editrice**
>>> Incontro su prenotazione per ragazzi da 11 anni in su

12.00 SALA ELETTRA
Entra nel mondo di Case rosse! Il fumetto nato su Internazionale KIDS
Presentazione del libro ***Case rosse*** di **Susanna Mattiangeli** e **Rita Petruccioli**
Intervengono le autrici
A cura di **Il Castoro** in collaborazione con **Internazionale Kids**
>>> Incontro su prenotazione per ragazzi da 9 a 11 anni

12.00 SALA MARTE
Ma quanto pesa la felicità?
Presentazione del libro di **Salvo Rinaudo**
Intervengono l'autore e **Romano Cappelletto**
A cura di **Edizioni Paoline**
>>> Incontro su prenotazione per ragazzi da 14 anni in su

12.00 SPAZIO RAGAZZI
Area Nati per leggere
Libri in gioco
Letture a cura di **Biblioteche di Roma** in collaborazione con **Associazione Cartastraccia**
>>> Per bambini da 0 a 6 anni

12.30 AUDITORIUM
Non mi ricordo le date!
Lectio magistralis di **Alessandro Vanoli**
A cura di **Treccani Libri** in collaborazione con **Fondazione Treccani Cultura**
>>> Incontro su prenotazione per ragazzi da 14 anni in su

12.30 SALA SIRIO
Un altro calcio
Presentazione del libro di **Riccardo Cucchi**
Interviene l'autore
A cura di **People**
>>> Incontro su prenotazione per ragazzi da 11 anni in su

12.30 SALA VEGA
Guerre, denaro, finanza e banche centrali: dall'Unità d'Italia alla Seconda guerra mondiale
La storia della Banca d'Italia raccontata ai ragazzi
Presentazione del libro di **Gianni Toniolo**
Intervengono **Roberto Contessi**, **Riccardo De Bonis**, **Matteo Gomellini** e **Carlotta Rossi**
A cura di **Servizio Educazione finanziaria** e **Servizio Struttura economica della Banca d'Italia**
>>> Incontro su prenotazione per ragazzi da 14 anni in su

12.30 SPAZIO RAGAZZI
Area Laboratori
Se trovassi una bacchetta magica...
Laboratorio a partire dal libro ***La magica settimana*** di **Cristina Bellemo** con le illustrazioni di **Marianna Balducci**
Interviene l'autrice
A cura di **Edizioni Città Nuova**
>>> Incontro su prenotazione per bambini da 6 a 8 anni

14.00 AUDITORIUM
Finale dell'ottava edizione del Premio Strega Ragazze e Ragazzi
Intervengono gli autori finalisti **Nicola Cinquetti**, **Matthew Cordell**, **Rachelle Delaney**, **Inés Garland**, **Dan Gemeinhart**, **Eirlys Hunter**, **Claire Lebourg**, **Tiziana Roversi**, **Angelica Stefanelli**, **Anna Taraska**, **Silvia Vecchini**
Conduce **Alessandro Barbaglia**
A cura di **Fondazione Maria e Goffredo Bellonci** e **Strega Alberti Benevento** con **Centro per il libro e la lettura** e **Bologna Fiere/Bologna Children's Book Fair**
in collaborazione con **Ministero degli Affari Esteri e della Cooperazione Internazionale (MAECI) - Sistema della Formazione Italiana nel Mondo**, **BPER Banca** e **IBS.it**

15.00 SPAZIO RAGAZZI
Area Incontri
Ultimo viene il verme
Letture di **Anna Felician** e **Carla Ghisalberti**
A cura di **Biblioteche di Roma** in collaborazione con **Associazione Mi leggi ti leggo**
>>> Per bambini da 6 anni in su

15.00 SPAZIO RAGAZZI
Area Nati per leggere
Letture piccole piccole
Letture a cura di **Biblioteche di Roma** e dei **Volontari del Servizio Civile**
>>> Per bambini da 18 mesi a 3 anni

—Ragazzi

16.00 SPAZIO RAGAZZI
Area Incontri
Se non mi vedi, leggimi dentro!
Laboratorio con **Gaia Scaramella**
Intervengono **Benedetta Carpi de Resmini**, **Paola Farfaglio** e **Veronica Pasetto**
A cura di **Biblioteche di Roma** in collaborazione con **Latitudo Art Project**
>>> Per bambini da 6 a 11 anni

16.00 SPAZIO RAGAZZI
Area Nati per leggere
Libri in gioco
Letture a cura di **Biblioteche di Roma** in collaborazione con **Associazione Cartastraccia**
>>> Per bambini da 0 a 6 anni

17.30 SPAZIO RAGAZZI
Area Laboratori
Il mare in un bicchiere
Letture di **Fiona Sansone**
A cura di **Biblioteche di Roma**
>>> Per bambini da 6 a 10 anni

17.30 SPAZIO RAGAZZI
Area Incontri
Segni di stelle
Lettura bilingue e laboratorio con **Giovanna Lancia** e **Francesca Romana Matroianni**
A cura di **Biblioteche di Roma** in collaborazione con **Scaffale d'Arte di Palazzo delle Esposizioni**
>>> Per bambini da 5 anni in su

17.30 SPAZIO RAGAZZI
Area Nati per leggere
Ti leggo una storia
Letture a cura di **Biblioteche di Roma** e dei **Volontari del Servizio Civile**
>>> Per bambini da 3 a 6 anni

VENERDÌ

8

10.00 SPAZIO RAI
MOSTARDA
Presentazione del podcast di **Alessio Zucchini** e **Perla Dipoppa**
Intervengono gli autori
Modera **Andrea Borgnino**
A cura di **RaiPlay Sound**

10.30 SALA SIRIO
Salvare l'uomo per salvare il pianeta
Presentazione del libro ***Per non morire al verde*** di **Fabio Dragoni**
Intervengono l'autore, **Chicco Testa** e **Lorenzo Bertocchi**
A cura di **Il Timone**

10.30 SALA VEGA
Unbreakable
Un viaggio attraverso il passato e il presente degli Indiani Lakota Sioux
Presentazione del libro ***Unbreakable. Una storia Lakota*** di **Alessio Vissani**
Intervengono l'autore, **Ivan Cavini** e **Alessio Martella**
A cura di **Postcart Edizioni**

10.30 SALA ALDUS
«Risguardi» numero uno: il corpo e l'anima delle librerie
Intervengono **Francesca Archinto**, **Emanuele Cappello**, **Selena Daveri**, **Giorgio Gizzi** e **Manuela Stefanelli**
A cura di **ALI Promozione**

10.30 SALA ANTARES
Vita lenta, libri e gentilezza
Intervengono **Nicola Pesce** e **Bruno Luverà**
A cura di **Edizioni NPE**

10.30 ARENA BIBLIOTECHE DI ROMA
DIMMI la tua storia. I racconti dei migranti entrano in circolo
Intervengono **Massimiliano Bruni**, **Alba Marina Ospina Dominguez**, **Gogbe Romaine Tia**, **Salif Thioune** e **Alessandro Triulzi**
A cura di **Biblioteche di Roma** in collaborazione con **Archivio delle Memorie Migranti**, **Archivio Diaristico Nazionale** e **Terre di Mezzo Editore**

10.30 SALA NETTUNO
Roma: il nuovo titolo della collana di guide turistiche ecologiche e solidali di Altreconomia dedicata alle città
Presentazione del libro ***Roma. La guida ecologica, sostenibile e solidale*** di **Sara Bruno** e **Ylenia Sina**
Intervengono le autrici e **Valerio Nicolosi**
A cura di **Altreconomia**

10.30 SALA VENERE
La comunicazione del nuovo millennio
Presentazione del libro ***Delle cose che non si sanno si deve dire*** di **Alberto Abruzzese**
Intervengono l'autore, **Tito Vagni**, **Antonio Rafele** e **Guido Vitiello**
A cura di **Infinito Edizioni**

11.00 SPAZIO RAI
RADIO3 SCIENZA
Rai Radio3 in diretta
Conducono **Marco Motta**, **Elisabetta Tola**, **Paolo Conte**, **Roberta Fulci** e **Francesca Buoninconti**

11.00 ARENA ROBINSON
#ilpostodiunromanzo
Con **Paolo Di Paolo**

11.00 SALA POLARIS
Il collezionista di paure
Presentazione del libro di **Goran Vojnović**
Intervengono l'autore, **Patrizia Raveggi** e **Maria Bidovec**
A cura di **Forum Editrice**

11.00 SALA ELETTRA
Uomini imperfetti
Presentazione dei libri ***Copper*** di **Maura Maioli** e ***Mille giorni che non vieni*** di **Andrej Longo**
Intervengono gli autori
A cura di **L'Asino d'Oro Edizioni** in collaborazione con **Sellerio Editore**

11.00 SALA MARTE
Sinistra rivoluzionaria e movimenti femministi in Italia
Dialogo a partire dai libri ***Anni di rivolta. Nuovi sguardi sui femminismi degli anni Settanta e Ottanta*** a cura di **Paola Stelliferi** e **Stefania Voli** e ***Un mondo meglio di così. La sinistra rivoluzionaria in Italia*** di **Eros Francescangeli**
Intervengono le curatrici, l'autore, **Alessio Gagliardi**, **Alessandra Gissi** e **Vanessa Roghi**
A cura di **Viella**

11.00 SALA GIOVE
Carlo Scarpa / Sekiya Masaaki
Tracce d'architettura nel mondo di un fotografo giapponese
Presentazione del libro di **J.K. Mauro Pierconti**
Intervengono l'autore e **Stefano Salis**
A cura di **Fondazione Benetton Studi Ricerche**

11.30 ARENA ROBINSON
Non è un paese per donne. Lotta al patriarcato e violenza di genere da Lucha y Siesta alle piazze
Con **Simona Ammerata**, **Maura Gancitano** e **Lorenzo Gasparrini**
Modera **Viola Giannoli**

11.30 SALA SIRIO
Menomale che Silvio c'era
Presentazione del libro di **Luca Bottura**
Intervengono l'autore e **Marianna Aprile**
A cura di **Baldini + Castoldi**

11.30 SALA VEGA
Rivoluzioni Queer. Desiderio, corpi e contaminazioni di una comunità a venire
Presentazione dei libri ***Queer Pandèmia*** di **TWM Factory** e ***Le rivoluzioni del desiderio*** a cura di **Titti De Simone**, **Sara Garbagnoli** e **Francesca R. Recchia Luciani**
Intervengono **Davide Lunerti**, **Lorenzo Sanchez**, **Titti De Simone**, **Francesca R. Recchia Luciani** e **Tiziana Triana**
Modera **Caterina Di Paolo**
A cura di **Edizioni Tlon** e **Fandango Libri**

11.30 SALA ALDUS
Se non basta più chiedere «hai letto un libro». Indagare la lettura in un Paese che cambia
Intervengono **Marco Bo**, **Emanuela Bologna**, **Giuseppe Laterza** e **Giovanni Peresson**
A cura di **AIE** in collaborazione con **Aldus Up**

11.30 SALA ANTARES
Prime. Dieci scienziate per l'ambiente
Presentazione del libro di A.A.V.V.
Intervengono **Mirella Orsi**, **Sergio Ferraris**, **Paola Bolaffio** e **Giorgia Burzachechi**
A cura di **Codice Edizioni**

11.30 SALA VENERE
Come fare un podcast
Presentazione dei podcast
di **Ivana Basaric** e **Laura Ganzetti**
nati durante il corso Emons-Scuola del libro
Intervengono le autrici, **Carla Fiorentino** e **Paolo Girella**
Modera **Francesca Lenti**
A cura di **Scuola del libro**

11.30 SALA NETTUNO
Il futuro dell'alimentazione e la geopolitica del cibo
Presentazione del libro ***Il grande banchetto*** di **Antonio Picasso**
Intervengono l'autore e **Giorgio Arfaras**
Modera **Veronica Fernandes**
A cura di **Paesi Edizioni**

12.00 SALA COMETA
Le parole dei romanzi
#leparolevalgono
Antonio Manzini con **Valeria Della Valle**
Modera **Paolo Di Paolo**
A cura di **Treccani Libri**
in collaborazione con **Più libri più liberi** e **La lingua batte**

12.00 SALA POLARIS
Senatore si rivesta
Presentazione del libro
di **Mimmo Del Giudice**
Intervengono l'autore, **Mario Papalini** e **Gustavo Credazzi**
A cura di **Effigi Edizioni**

12.00 SALA ELETTRA
Angelo Fortunato Formiggini. Editoria da ridere
Intervengono **Ugo Berti Arnoaldi**, **Elisa Pederzoli** e **Gabriele Sabatini**
Modera **Valeria Cicala**
A cura di **Regione Emilia-Romagna**

12.00 SALA MARTE
Perpendicolare al sole
Presentazione del libro
di **Valentine Cuny-Le Callet**
Intervengono l'autrice, **Oscar Giloti**, **Ilaria Bonaccorsi** e **Riccardo Noury**
A cura di **Coconino Press**

12.00 ARENA BIBLIOTECHE DI ROMA
Fra(m)menti di Biblioteche
Parole chiave per ripensare insieme
le biblioteche del futuro
Interviene **Maria Genovese**
A cura di **Biblioteche di Roma**
in collaborazione con **Radio Fra(m)menti**

12.00 SALA GIOVE
Poeti der Trullo: i metroromantici
Presentazione della raccolta ***Metroromantici III*** di A.A.V.V.
Intervengono **Graziano Graziani**, **Francesco Giordano**, **Lorenzo Parrotto**, **Riccardo Parravicini** e **Roberta Azzarone**
A cura di **Interno Poesia**

12.30 AUDITORIUM
Fronti di guerra mondiale
Presentazione dell'ultimo numero della rivista *Domino*
Intervengono **Enrico Mentana** e **Dario Fabbri**
A cura di **Domino**

12.30 SALA LUNA
Storia passionale della guerra partigiana
Presentazione del libro
di **Chiara Colombini**
Intervengono l'autrice
e **Alessandro Portelli**
A cura di **Laterza**

12.30 SPAZIO RAI
Nella tana del coniglio
Quando la lotta con il cibo diventa un'ossessione
Presentazione del libro
di **Francesca Fialdini**
A cura di **Rai Libri**

12.30 ARENA ROBINSON
La musica contemporanea mi butta giù
Mirkoeilcane con **Ernesto Assante**

12.30 SALA SIRIO
Bellezza e Verità e Bellezza
Presentazione dei libri ***Il Teorema di Pitagora*** di **Paolo Zellini** e ***Timeo in Paradiso*** di **Piero Boitani**
Intervengono gli autori, **Maura Gancitano** e **Andrea Colamedici**
A cura di **Più libri più liberi** in collaborazione con **Adelphi Edizioni**
e **Donzelli Editore**

12.30 SALA VEGA
L'ammazzafilm. Assalto finale
Presentazione del libro di **Stefano Disegni**
Intervengono l'autore e **Piji Siciliani**
A cura di **Gallucci Balloon**

12.30 SALA ALDUS
Sotto il banco. I libri che piacciono a chi va a scuola
Intervengono **Malika Iddir**, **Maria Polita** ed **Emidio Carlo Portelli**
Modera **Paolo Soraci**
A cura di **PDE srl**

12.30 SALA ANTARES
Meglio di tutti al mondo sta il tuo gatto
Lettere 1966-1985
Presentazione del libro di **Wisława Szymborska** e **Kornel Filipowicz**
Intervengono **Wlodek Goldkorn** e **Vivian Lamarque**
A cura di **Elliot Edizioni**

12.30 SALA VENERE
Il mondo in testa
Vittorio Vidali. Scene di vita di un rivoluzionario di professione
Presentazione del libro
di **Diana Napoli**
Intervengono l'autrice, **Luciana Castellina** e **Filippo La Porta**
A cura di **Manni Editori**

12.30 SALA NETTUNO
Chiedi se vive o se muore
Presentazione del libro
di **Gaia Giovagnoli**
Intervengono l'autrice
ed **Eva-Kristin Urestad Pedersen**
A cura di **nottetempo**

13.00 SALA POLARIS
Splendori e miserie dell'impegno
L'impegno civile degli scrittori, da Manzoni a Murgia

Presentazione del libro
di **Filippo La Porta**
Intervengono l'autore
ed **Eraldo Affinati**
A cura di **Castelvecchi**

13.00 SALA ELETTRA
Il cedro del Libano
Presentazione del libro
di **Raffaella Romagnolo**
Interviene l'autrice
Modera **Antonio Riccardi**
A cura di **Aboca Edizioni**

13.00 SALA MARTE
La Divina Avventura
Presentazione del libro
di **Flavio Parenti**
Intervengono l'autore, **Luca D'Onofrio**, **Antonello Venditti**, **Sara Cremini**, **Francesco Codenotti** e **Aurora Di Giuseppe**
A cura di **PAV Edizioni**

13.00 SALA GIOVE
La sindrome di Ræbenson: un esordio perturbante tra Borges e Labatut
Presentazione del libro
La sindrome di Ræbenson
di **Giuseppe Quaranta**
Intervengono l'autore
e **Guido Vitiello**
A cura di **Edizioni di Atlantide**

13.30 SALA COMETA
Le parole di Andrea Camilleri, la voce di Neri Marcorè
Reading a partire dal libro ***Il giudice Surra e altre indagini in Sicilia*** di **Andrea Camilleri**
Letture di **Neri Marcorè**
Introduce **Gaetano Savatteri**
A cura di **Sellerio Editore**

13.30 SALA VEGA
Raccontare il crimine e il potere
Intervengono **Enrico Bellavia**, **Attilio Bolzoni** e **Paolo Mondani**
A cura di **L'Espresso**

13.30 SALA SIRIO
The Passenger - Palestina
Presentazione del nuovo numero della rivista dedicato alla Palestina
Intervengono **Marco Agosta**, **Wasim Dahmash**, **Simone Sibilio** ed **Eleonora Vio**
A cura di **Iperborea**

13.30 SALA ANTARES
Il venditore di incipit per romanzi
Presentazione del libro
di **Matei Vișniec**
Intervengono l'autore, **Bruno Mazzoni** e **Alessia Oteri**
A cura di **Voland** in collaborazione con **Institut français Italia**

13.30 SALA NETTUNO
Siamo transitori
Riannodare la vita che si disgrega
Presentazione del libro
Croste di **Jessica La Fauci**
Intervengono l'autrice, **Marilena Votta** e **Sergio Vivaldi**
A cura di **Tsunami Edizioni – Alcatraz**

13.30 SALA VENERE
Convenzioni e governo del mondo
Presentazione del libro
di **Massimo De Carolis**
Intervengono l'autore, **Paolo Virno** e **Stefano Catucci**
A cura di **Quodlibet**

13.45 SPAZIO RAI
NERVOSISSIME
Dialogo semiserio sui modelli femminili in letteratura
Intervengono **Ilaria Gaspari** e **Gioia Salvatori**
A cura di **Play Books**

14.00 AUDITORIUM
Un anno di libri per non dimenticare
Presentazione degli ultimi libri
di **Marco Travaglio**
Interviene l'autore
A cura di **Paper First** by Il Fatto Quotidiano

14.00 SALA LUNA
Magnifici ribelli
Presentazione del libro
di **Andrea Wulf**
Intervengono l'autrice
e **Paolo Giordano**
Traduzione consecutiva **Marina Astrologo**
A cura di **Luiss University Press**

14.00 SALA POLARIS
Il grande anello verde di Roma a piedi
Presentazione del libro
di **Carlo Coronati**
Intervengono l'autore
e **Francesco Senatore**
A cura di **Edizioni Il Lupo**

14.00 SALA ELETTRA
Quando gli insetti e gli uomini si incontrano
Presentazione del libro
La metamorfosi di **Peter Kuper**
Intervengono l'autore e **Alessio Di Addezio** de *La Scienza Coatta*
A cura di **Tunué**

14.00 SALA ALDUS
100 settimane all'European Accessibility Act: i piccoli editori LIA raccontano l'accessibilità
Intervengono **Pietro Biancardi**, **Antonio Monaco** e **Cristina Mussinelli**
A cura di **Fondazione LIA**
in collaborazione con **Aldus Up**

14.00 SALA MARTE
Disastri esistenziali e spese folli
Presentazione del libro di **Robert Perišić**
Intervengono l'autore, **Elvira Mujčić** e **Anilda Ibrahimi**
Modera **Paolo Di Paolo**
A cura di **Bottega Errante Edizioni** in collaborazione con **Biblioteca Europea** e **Ambasciata di Croazia a Roma** con il sostegno di **Unione Europea – Creative Europe**

14.00 SALA GIOVE
Una buona scuola è una scuola che cambia
Presentazione del libro di **Vanessa Roghi**
Intervengono l'autrice, **Dario Ianes** e **Fabio Bocci**
A cura di **Edizioni Centro Studi Erickson/Il Margine**

14.30 SALA SIRIO
L'ideologia gender è pericolosa
Presentazione del libro di **Laura Schettini**
Intervengono l'autrice, **Emmanuel Betta** e **Maura Gancitano**
A cura di **Laterza**

14.30 SALA VEGA
Quintetto romano. Romanzo in cinque racconti
Presentazione del libro di **Raoul Precht**
Intervengono l'autore e **Fabrizio Ottaviani**
A cura di **Bordeaux Edizioni**

14.30 SALA ANTARES
La fine della morte
Presentazione del libro di **Moritz Riesewieck** e **Hans Block**
Intervengono **Moritz Riesewieck** e **Andrea Colamedici**
Introduce **Joachim Bernauer**
A cura di **Goethe-Institut** in collaborazione con **Edizioni Tlon**

14.30 SALA NETTUNO
L'economia veramente
Come gli scenari internazionali incidono sulla nostra vita quotidiana
Presentazione del libro ***Di tasca nostra. In che modo la guerra cambia la nostra economia e le nostre abitudini*** di **Raul Caruso**
Intervengono l'autore e **Valerio Leone Sciabolazza**
A cura di **Edizioni Città Nuova**

14.30 SALA VENERE
Tempo lineare / tempo circolare: la nemesi storica
Presentazione dei libri ***EFFE*** di **Antonio Colombo** e ***Il libro delle voci dimenticate*** di **Riccardo Cenci**
Intervengono gli autori e **Claudia Bisceglia**
Letture di **Alessandro Pala Griesche**
A cura di **deiMerangoli Editrice**

15.00 SALA COMETA
DiegoPolitik
Presentazione del libro di **Boris Sollazzo**
Intervengono l'autore e **Alessandro Di Battista**
Presenta **Gianluca Cherubini**
A cura di **Bibliotheka Edizioni**

15.00 SPAZIO RAI
Fahrenheit
I libri e le idee
Tre ore di diretta su **Radio3** con **Loredana Lipperini**, **Tommaso Giartosio**, **Graziano Graziani**, **Susanna Tartaro** e la musica dal vivo di **DELTA DEL RIO** con **Gianleonardo Gentile**, **Miriam Sirolli** ed **Ester Sampaolo** presentata da **Valerio Corzani**

15.00 ARENA ROBINSON
Viaggio nel femminismo di destra, sotto il tetto di cristallo del Governo Meloni
Con **Francesca Cavallo** e **Sabika Shah Povia**
Modera **Djarah Kan**

15.00 SALA POLARIS
Scrittori che parlano di scrittori
Viola Ardone su Julio Cortázar
Teresa Ciabatti su Joan Didion
Introduce **Gaja Cenciarelli**
accompagnate dai racconti da infusione di **Narrafood Edizioni**
A cura di **Più libri più liberi**

15.00 SALA ELETTRA
Sistema nervoso in costruzione
Presentazione del libro di **Margo Jefferson**
Intervengono l'autrice e **Gianni Riotta**
Traduzione consecutiva **Pietro Cecioni**
A cura di **66thand2nd**

15.00 SALA ALDUS
Novità vs catalogo: quanto è lunga la coda dei libri
Intervengono **Roberto Cicala**, **Roberto Da Re Giustiniani**, **Livia Del Pino** e **Bruno Giancarli**
A cura di **AIE** in collaborazione con **Gruppo Piccoli Editori di AIE**

15.00 SALA MARTE
L'estate verticale
Presentazione del libro di **Chiara Sfregola**
Intervengono l'autrice e **Giulia Caminito**
A cura di **Fandango Libri**

15.00 ARENA BIBLIOTECHE DI ROMA
A ogni libro il suo lettore, a ogni lettore il suo circolo
Intervengono **Anna Barenghi**, **Laura De Santis**, **Barbara Di Meola** e **Claudio Stoppani**
A cura di **Biblioteche di Roma**

15.00 SALA GIOVE
Il campo è aperto
Presentazione del libro di **Pulsatilla**
Intervengono l'autrice e **Federica De Paolis**
A cura di **Baldini + Castoldi**

15.30 SALA LUNA
Riusciranno i nostri eroi a ritrovare l'amico misteriosamente scomparso in Sud America?
Presentazione del libro di **Antonio Manzini**
Intervengono l'autore e **Angelo Carotenuto**
A cura di **Sellerio Editore**

15.30 SALA SIRIO
Gli struggenti interrogativi
Le classifiche di manualistica come specchio del Paese
Intervengono **Giovanni Peresson**, **Daniela Collu** e **Stefano Pisani**
A cura di **Più libri più liberi** e **Ufficio Studi AIE**

15.30 SALA VEGA
ABC delle figure nei libri per ragazzi
Presentazione del libro di **Paola Vassalli**
Intervengono l'autrice e **Luca Raffaelli**
A cura di **Donzelli Editore**

15.30 SALA ANTARES
Donna di luce
Presentazione del libro di **Kali Fajardo-Anstine**
Intervengono l'autrice e **Marta Ciccolari Micaldi**
Traduzione consecutiva **Federica Gavioli**
A cura di **Edizioni Black Coffee**

15.30 SALA NETTUNO
Il racconto del paesaggio tra fotografia e scrittura
Presentazione del libro ***Calvino, Biamonti, Magliani. Il racconto del paesaggio, lo sguardo, la luce*** di A.A.V.V.
Intervengono **Marino Magliani** e **Fabrizio Scrivano**
A cura di **Exòrma Edizioni**

15.30 SALA VENERE
Raccontare il mondo: gli annuari Treccani

A partire dai libri ***Il libro dell'anno***, ***Atlante geopolitico*** e ***Un anno di storie***
Intervengono **Marcello Sorgi** e **Paolo Di Paolo**
Modera **Florinda Fiamma**
A cura di **Treccani Libri**

15.45 ARENA ROBINSON
Il migliore dei mondi possibili: è fantasy
Licia Troisi e **Francesca Tamburini**

16.00 SALA POLARIS
Gigi Proietti: il mestiere dell'attore
Presentazione del libro ***Gigi Proietti. Insegnamenti e chiacchiere sul teatro, sull'attore e su altre amenità*** di **Claudio Pallottini**
Intervengono l'autore, **Flavio Insinna** e **Carlotta Proietti**
Modera **Daniele Aluigi**
A cura di **Carocci Editore**

16.00 SALA ELETTRA
Il visconte cibernetico. Italo Calvino e il sogno dell'intelligenza artificiale
Presentazione del libro di **Andrea Prencipe** e **Massimo Sideri**
Intervengono gli autori e **Barbara Carfagna**
Modera **Serena Scarpello**
A cura di **Luiss University Press**

16.00 ARENA ROBINSON
OnePodcast presenta Tintoria
La stand up comedy in formato audio
Con **Stefano Rapone** e **Daniele Tinti**

16.00 SALA MARTE
I nomi
Presentazione del libro di **Laura Pugno**
Intervengono l'autrice, **Lisa Ferlazzo Natoli** e **Viola Lo Moro**
A cura di **La Nave di Teseo**

16.00 SALA GIOVE
Rivelerò io cosa dire di me
Walt Whitman come non lo avete mai letto
Presentazione del libro di **Walt Whitman** a cura di **Diego Bertelli**
Intervengono il curatore e **Carmine Amoroso**
A cura di **Marcos y Marcos**

16.30 SALA COMETA
A piccole dosi. Contro la crisi di astinenza dalla matematica
Presentazione del libro di **Piergiorgio Odifreddi**
Intervengono l'autore e **Marco Malvaldi**
Modera **Roberta Miracapillo** de *La Scienza Coatta*
A cura di **Raffaello Cortina Editore**

16.30 SALA SIRIO
Febbre di carnevale
Presentazione del libro di **Yuliana Ortiz**
Intervengono l'autrice e **Viola Ardone**
Traduzione consecutiva **Giulia Zavagna**
A cura di **SUR**

16.30 SALA VEGA
Il viaggio della tartaruga
Presentazione del libro di **Carl Safina**
Intervengono l'autore, **Marco Motta** e **Gaja Lombardi Cenciarelli**
Traduzione consecutiva **Marina Astrologo**
A cura di **Adelphi Edizioni**

16.30 SALA ANTARES
La verità che ci riguarda
Presentazione del libro di **Alice Urciuolo**
Intervengono l'autrice e **Giulia Caminito**
A cura di **66thand2nd**

16.30 ARENA BIBLIOTECHE DI ROMA
Nei libri, noi. I podcast si fanno strada in biblioteca
Intervengono **Pierluigi Cara**, **Giulio Gaudiano** e **Fiorella Virgili** con il circolo di lettura della Biblioteca Europea
A cura di **Biblioteche di Roma** in collaborazione con **Assipod – Associazione Italiana Podcasting**

16.30 SALA NETTUNO
Aprire Porti, scoprire Paesi
Presentazione del libro ***Porti*** di **Othman Selmi**
Intervengono l'autore, **Valerio Bindi**, **Luce Lacquaniti** e **Laura Scarpa**
A cura di **ComicOut**

16.30 SALA VENERE
I canti della brughiera
Presentazione del libro di **Gëzim Hajdari**
Intervengono l'autore ed **Edoardo Olmi**
A cura di **Ensemble**

16.45 ARENA ROBINSON
Le sorprendenti nuove avventure di Corto Maltese
Incontro con il disegnatore, lo sceneggiatore e la curatrice
Con **Bastien Vivès**, **Martin Quenehen** e **Patrizia Zanotti**
Modera **Luca Valtorta**

17.00 AUDITORIUM
Tecnocina
Presentazione del libro di **Simone Pieranni**
Intervengono l'autore e **Cecilia Sala**
A cura di **Add editore**

17.00 SALA LUNA
Il fattaccio
Presentazione del libro di **Antonio Rezza**
Intervengono l'autore e **Valerio Mastandrea**
A cura di **La Nave di Teseo**

17.00 SALA POLARIS
Onibaba
Il mostruoso femminile nell'immaginario giapponese
Presentazione del libro di **Rossella Marangoni**
Intervengono l'autrice, **Maria Teresa Orsi** e **Lorenzo Gasparrini**
A cura di **Mimesis Edizioni**

17.00 SALA ELETTRA
Che cosa rimane di Kennedy 60 anni dopo
Presentazione del libro ***Kennedy Dallas 1963. L'assassinio del presidente nella stampa italiana*** a cura di **Giovanni Cerutti**
Intervengono il curatore, **Enzo Ciconte** e **Stefania Limiti**
A cura di **Interlinea**

17.00 SALA ALDUS
Dopo il botto. Lettori e libri a fumetti a tre anni dal boom di mercato
Intervengono **Emanuele Di Giorgi**, **Giovanni Ferrara**, **Bruno Giancarli** e **Caterina Marietti**
Modera **Riccardo Corbò**
A cura di **AIE** e **Commissione Comics e Graphic Novels di AIE**
in collaborazione con **Aldus Up**

17.00 SALA MARTE
Vivi la vita con karma
Presentazione del libro
di **Alberto Valentini**
Intervengono l'autore e **Franco Torroni**
Letture di **Daniela Valentini**
A cura di **Edizioni Mediterranee**

17.00 SALA GIOVE
Luoghi In-Versi: la poesia viaggia da Roma a Firenze
Presentazione del libro ***I poeti di Ponte Vecchio*** di A.A.V.V.
Intervengono **Antonia Doronzo Manno**, **Maria Antonietta Di Buduo**, **Tersilla Federici**, **Biancamaria Valeri**, **Giovanni Mariotti**, **Ambretta Maria Vecchietti**, **Andrea Rosario Fusco**, **Massimo Gherardini**, **Daniela Ponzi**, **Tatiana Peron**
e **Camilla Di Gennaro**
A cura di **Dantebus Edizioni**

17.15 ARENA ROBINSON
Siamo tutte Circe
Con **Chiara Valerio**

17.30 SALA SIRIO
Magnum Magnum
Presentazione del libro di A.A.V.V.
Intervengono **Jérôme Sessini**
e **Newsha Tavakolian**
Modera **Roberto Koch**
Traduzione consecutiva **Lorenza Honorati**
A cura di **Contrasto**

17.30 SALA VEGA
Spazio. La sfida del presente
Presentazione del libro
di **David. W. Brown**
Intervengono **Paolo Nespoli**
e **Marco Brancati**
Modera **Emilio Cozzi**
A cura di **Hoepli**

17.30 SALA ANTARES
L'editore ideale
Presentazione della nuova edizione del libro di **Piero Gobetti**
Intervengono **Paolo Di Paolo**
e **Pietro Polito**
A cura di **Centro Studi Gobetti**
in collaborazione con **Aras Edizioni**

17.30 SALA VENERE
Appetricchio
Presentazione del libro
di **Fabienne Agliardi**
Intervengono l'autrice
e **Simonetta Bitasi**
Letture di **Carolina Zaccarini**
A cura di **Fazi Editore**

17.30 SALA NETTUNO
I messaggeri di Aleas
Presentazione del libro
di **Gianfranco Natale**
Intervengono l'autore e **Vincenzo Randazzo**
A cura di **Casa Editrice Kimerik**

18.00 SALA COMETA
Scrittori fantastici e dove trovarli
Christopher Paolini con
Licia Troisi
Traduzione consecutiva **Seba Pezzani**
A cura di **Più libri più liberi**

18.00 SALA POLARIS
Afferrare un'ombra. Vita di Jim Thorpe
Presentazione del libro
di **Tommaso Giagni**
Intervengono l'autore, **Marino Sinibaldi** e **Martina Testa**
A cura di **minimum fax**

18.00 SALA ELETTRA
J.R.R. Tolkien. Vita e pensiero del Signore degli Anelli
Presentazione del libro ***Tolkien e Lovecraft. Alle origini del fantastico***
di **Adriano Monti Buzzetti**
Interviene l'autore, **Oronzo Cilli**, **Andrea Di Consoli** e **Corrado Ocone**
A cura di **Historica – Giubilei Regnani**

18.00 SALA ALDUS
È vero che in Italia pubblichiamo troppi libri?
Intervengono **Lorenzo Armando**
e **Giovanni Peresson**
A cura di **AIE** e **Gruppo Piccoli Editori di AIE**
in collaborazione con **Aldus Up**

18.00 SALA MARTE
Vicini ai fragili, 25 anni di MSF in Italia
Presentazione del libro ***Umanità in bilico*** di **Giuseppe De Mola**
e **Medici Senza Frontiere**
Interviene **Stefano Di Carlo**
Modera **Paola Saluzzi**
A cura di **Infinito Edizioni**

18.00 ARENA BIBLIOTECHE DI ROMA
Dal testo alla scena. Il cavaliere inesistente
Intervengono **Tommaso Capodanno**, **Matilde D'Accardi**, **Alessia Pompei** e **Alessandra Solimene**
A cura di **Biblioteche di Roma**
in collaborazione con **Teatro di Roma**

18.00 SALA GIOVE
Città nello sguardo migrante
Presentazione dei libri ***Trieste. Uno sguardo intimverso*** di **Laila Wadia**
e ***Iralian*** di **Ruzbeh Ghofranian**
Intervengono gli autori, **Filippo La Porta** e **Rosanna Carnevale**
A cura di **Cosmo Iannone Editore**

18.15 SPAZIO RAI
Noi siamo leggenda
Il libro ufficiale della serie di Rai2
Presentazione del libro e incontro con il cast della serie
A cura di **Rai Libri**

18.30 AUDITORIUM
Storie musicate e storie disegnate
Rancore e **Fumettibrutti**
Modera **Carlotta Vagnoli**
A cura di **Più libri più liberi**

18.30 SALA SIRIO
I mangiafemmine
Presentazione del libro
di **Giulio Cavalli**
Intervengono l'autore
e **Igiaba Scego**
A cura di **Fandango Libri**

18.30 SALA VEGA
Mogol: un canto universale per la salvezza del mondo
Presentazione del libro ***Il potere dei morti*** di **Giulio Caporaso**
Intervengono l'autore, **Giulio Rapetti Mogol**, **Piera Vitali**, **Dario Ballantini** e **Rita Pennarola**
A cura di **Minerva**

18.30 SALA ANTARES
GREENWICH EXTRA
Presentazione della collana a cura di **Giulia Caminito**, **Paolo Di Paolo** e **Alessandro Mari**
Intervengono i curatori, **Andrea Palombi**, **Manuela Piemonte** e **Adrián N. Bravi**
A cura di **Nutrimenti**

18.30 SALA NETTUNO
Etologia del desiderio. Riscoprire la propria animalità
Lectio magistralis
di **Roberto Marchesini**
A cura di **Edizioni Lindau**

18.30 SALA VENERE
Conversazioni sul Cinema
Presentazione del libro
di **Dante Marianacci**
Intervengono l'autore, **Angelo Piero Cappello**, **Masolino D'Amico** e **Claudio Trionfera**
Modera **Alessandra Renzetti**
A cura di **Ianieri Edizioni**

19.00 ARENA ROBINSON
Corso di lettura veloce
con **Saverio Raimondo**

19.00 SALA POLARIS
Come in sogno. Il racconto di Palermo
Presentazione del libro
di **Michele Perriera** e **Giorgio Vasta**
Intervengono **Giorgio Vasta**, **Marco Marino** e **Piero Melati**
A cura di **Glifo Edizioni**

19.00 SALA ELETTRA
L'Italia dei cantautori
Presentazione del libro di **Luciano Valentini** e **Sabrina Pietrangeli**
Intervengono gli autori, **Gianni Togni**, **Renato Marengo** e **Pino Leoni**
A cura di **IF Press**

19.00 SALA ALDUS
Roma si veste di noir
Presentazione dei libri
Appuntamento ignoto
di **Fabio Rennani**
e ***L'ombra del lupo grigio***
di **Alessandro Vizzino**
e **Simone Pavanelli**
Intervengono gli autori
Modera **Raffaele Cirullo**
A cura di **Ugo Mursia Editore**

19.00 SALA MARTE
Iran Under 30: il tempo dei figli
Presentazione del libro a cura di **Giacomo Longhi**
Intervengono il curatore, **Farian Sabahi** e **Ginevra Lamberti**
A cura di **Polidoro Editore**

19.00 SALA GIOVE
L'ultimo treno da Kiev
Presentazione del libro
di **Stefania Nardini**
Intervengono l'autrice
e **Monica Ricci Sargentini**
A cura di **Les Flâneurs Edizioni**

—Ragazzi

10.30 SPAZIO RAGAZZI
Area Incontri
Nomi, cose, città... e animali preistorici
Laboratorio con **Ilaria Bartolini**, **Clelia De Lellis**, **Irene Mancinelli**, **Arianna Ruotolo** e **Letizia Silvestri**
A cura di **Biblioteche di Roma** in collaborazione con **Museo di Casal de' Pazzi**
>>> Per ragazzi da 7 a 14 anni

10.30 SPAZIO RAGAZZI
Area Nati per leggere
Ti leggo una storia
Letture a cura di **Biblioteche di Roma** e dei **Volontari del Servizio Civile**
>>> Per bambini da 3 a 6 anni

11.30 SPAZIO RAGAZZI
Area Incontri
Restar senza parole!
Incontro e laboratorio con **Ji Hyeon Lee**, **Carla Ghisalberti** e **Federica Valle**
A cura di **Biblioteche di Roma** in collaborazione con **Orecchio Acerbo Editore**
>>> Per ragazzi da 10 anni in su

11.30 SPAZIO RAGAZZI
Area Laboratori
L'approdo
Laboratorio a partire dal libro di **Mario Pennacchio** con le illustrazioni di **Daniela Tieni**
Intervengono l'autore, l'illustratrice e due delegati di SOS Mediterranee
A cura di **Lavieri**
>>> Per bambini da 6 anni in su

12.00 SPAZIO RAGAZZI
Area Nati per leggere
Libri in gioco
Letture a cura di **Biblioteche di Roma** in collaborazione con **Associazione Cartastraccia**
>>> Per bambini da 0 a 6 anni

12.30 SPAZIO RAGAZZI
Area Laboratori
Sud chiama Nord.
Parole e immagini sottosopra
Laboratorio
Intervengono **Sara Laureti**, **Cristina Marras**, **Pamela Barletta**, **Silvestro Caligiuri**, **Davide Peddis**, **Ada Russo**, **Vittorio Tulli** e **Lisa Reggiani**
A cura di **Istituto di Struttura della Materia (ISM-CNR)** e **Istituto per il Lessico Intellettuale Europeo e Storia delle Idee (ILIESI-CNR)**
>>> Per bambini da 6 a 10 anni

14.00 SPAZIO RAGAZZI
Area Laboratori
La dura vita del ciclope
Lettura bilingue italiano-ucraino di **Giuditta Cambieri** a partire dal libro di **Oleksandr Shatokhin**
Traduzione LIS **Francesca Lalli**
A cura di **EDB** per **TEUk- Tales of EUkraine**

15.00 SPAZIO RAGAZZI
Area Incontri
Ultimo viene il verme
Letture di **Anna Felician** e **Carla Ghisalberti**
A cura di **Biblioteche di Roma** in collaborazione con **Associazione Mi leggi ti leggo**
>>> Per bambini da 6 anni in su

15.00 SPAZIO RAGAZZI
Area Nati per leggere
Letture piccole piccole
Letture a cura di **Biblioteche di Roma** e dei **Volontari del Servizio Civile**
>>> Per bambini da 18 mesi a 3 anni

15.00 SPAZIO RAGAZZI
Area Laboratori
Il Gran Miscuglio
Presentazione del libro di **Riccardo Bozzi** con le illustrazioni di **Zosienka**
Intervengono l'autore e l'illustratrice
Modera **Maria Polita** alias *Scaffale Basso*
A cura di **Aboca Edizioni**
>>> Per bambini da 4 anni in su

16.00 SPAZIO RAGAZZI
Area Incontri
Il mare in un bicchiere
Letture di **Fiona Sansone**
A cura di **Biblioteche di Roma**
>>> Per bambini da 6 a 10 anni

16.00 SPAZIO RAGAZZI
Area Nati per leggere
Libri in gioco
Letture a cura di **Biblioteche di Roma** in collaborazione con **Associazione Cartastraccia**
>>> Per bambini da 0 a 6 anni

16.00 SPAZIO RAGAZZI
Area Laboratori
ASCOLTO QUINDI S(U)ONO
Performance e presentazione della collana *Body Percussion* di **Ciro Paduano** e **Riccardo Pinotti**
Interviene **Ciro Paduano**
A cura di **Progetti Sonori**
>>> Per insegnanti e ragazzi da 7 a 10 anni

17.30 SPAZIO RAGAZZI
Area Incontri
Il giardino degli archi
Laboratorio musicale con **Quartetto d'archi della JuniOrchestra**
A cura di **Biblioteche di Roma** in collaborazione con **Accademia Nazionale di Santa Cecilia**
>>> Per ragazzi da 5 a 14 anni

17.30 SPAZIO RAGAZZI
Area Nati per leggere
Come nasce un libro?
Incontro e laboratorio con **Melissa Panarello**
A cura di **Biblioteche di Roma** in collaborazione con **Gallucci Editore**
>>> Per bambini da 3 anni in su

SABATO

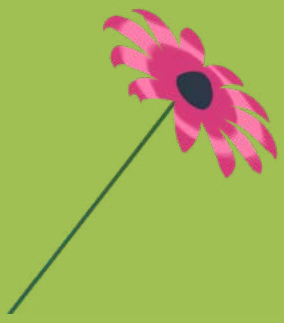

9

10.30 SPAZIO RAI
Radio1 Plot machine
Conducono **Vito Cioce**, **Marcella Sullo** con **Paolo Restuccia**
A cura di **Rai Radio1**

10.30 SALA SIRIO
Tim Burton, vampiri e altre storie
Presentazione delle novità del catalogo di cinema di **Bakemono Lab**
Intervengono **Stefano Bessoni**, **Valentina Cestra**, **Federica Aliano**, **Gabriella Giliberti**, **Luca Ruocco**, **Gianmaria Cataldo**, **Emanuele Rauco**, **Matteo Maino** ed **Elisa Torsiello**
A cura di **Bakemono Lab**

10.30 SALA VEGA
Nuove forme di lettura: i giovani nella rete (e non solo)
Un'anteprima del "Passaparola 2023. Leggere, futuro plurale"
Introduce **Maurizio Caminito**
Intervengono **Emanuela Bologna**, **Gino Roncaglia** e **Giovanni Solimine**
Conduce **Maria Teresa Carbone**
A cura di **Forum del libro**
in collaborazione con **Bper, OPM alla Chiesa Valdese** e **Direzione Generale Educazione, Ricerca e Istituti culturali**

10.30 SALA ALDUS
Cinquanta sfumature di romance. L'onda rosa che conquista il mercato
Intervengono **Alessandra Friuli**, **Simona Natale**, **Alessandra Rotondo** e **Giusy Scarfone**
A cura di **AIE**
in collaborazione con **Aldus Up**

10.30 SALA ANTARES
La lunga vita degli oggetti
Dare un futuro (sostenibile) al nostro Paese
Presentazione del libro ***Sette vite come i gatti*** di **Letizia Palmisano**
Intervengono l'autrice e **Francesco Pelaia**
Modera **Matteo Nardi**
A cura di **Edizioni Città Nuova**

10.30 ARENA BIBLIOTECHE DI ROMA
Biblioteche in carcere, una storia di libertà
Intervengono **Miguel Gotor**, **Eugenia Fiorillo** e **Giovanni Solimine**
A cura di **Biblioteche di Roma**

10.30 SALA VENERE
Expat: oltre la narrazione stereotipata
Comprendere la complessità dell'espatrio attraverso la lente della psicologia delle migrazioni
Presentazione del libro ***Traiettorie. Guida psicologica all'espatrio*** a cura di **Anna Pisterzi**, **Gaia Figini** e **Giona Chiovetto**
Intervengono **Anna Pisterzi** e **Delfina Licata**
Modera **Sara Sanzi**
A cura di **Tau Editrice**

10.30 SALA NETTUNO
Click & Strip
Presentazione del libro di **Paolo Barcucci**
Intervengono l'autore e **Mario Papalini**
A cura di **Effigi Edizioni**

11.00 AUDITORIUM
R di Roma
Presentazione del libro ***Enciclopaedia Calcarea*** di **Zerocalcare**
Intervengono l'autore e **Serena Dandini**
A cura di **Bao Publishing**
in collaborazione con **Più libri più liberi**

11.00 SALA LUNA
Diritti, libertà fondamentali e dissidenza
Perché trasmettere ai ragazzi l'eredità di Andrej Sacharov
Presentazione del libro ***Andrej Sacharov. L'uomo che non aveva paura*** di **Ksenija Novokhat'ko**
Intervengono **Sergej Lukaševskij**, **Marina Sakharov**, **Tatiana Pepe** e **Yuri Garrett**
Modera **Francesca Mannocchi**
A cura di **Caissa Italia**

11.00 ARENA ROBINSON
Bookchallenge
Robinson The Big game live: Superman vs Wonderwoman

11.00 SALA POLARIS
Il giudizio universale
Presentazione del libro di **Luc Lang**
Intervengono l'autore e **Anilda Ibrahimi**
A cura di **Clichy**
in collaborazione con **Institut français Italia**

11.00 SALA ELETTRA
Isabella Ragonese tra cinema e teatro
Presentazione del libro ***Isabella Ragonese. Tutta la vita dentro*** a cura di **Anna Maria Pasetti** e **Federico Pommier Vincelli**
Intervengono i curatori, **Fabio Ferzetti** ed **Emiliano Morreale**
In collegamento con **Isabella Ragonese**
A cura di **Cosmo Iannone Editore**

11.00 SALA MARTE
Io sono salute
Presentazione del libro di **Nicola Gardini**
Interviene l'autore
A cura di **Aboca Edizioni**

11.00 SALA GIOVE
Dare nome alla contaminazione Pittura/Poesia
Intervengono **Stefano Zampieri** e **Marco Limiti**
Letture di **Maria Grazia Morsella**, **Marco Petruzzella** e **Fabio Valdinoci**
A cura di **Progetto Cultura**

11.30 SPAZIO RAI
L'isola deserta
Conduce **Chiara Valerio**
A cura di **Rai Radio3**

11.30 SALA SIRIO
Scrittori che parlano di scrittori
Vanni Santoni su Roberto Bolaño
Donatella Di Pietrantonio su Emmanuel Carrère
Introduce **Gaja Cenciarelli**
accompagnati dai racconti da infusione di **Narrafood Edizioni**
A cura di **Più libri più liberi**

11.30 SALA VEGA
Bruce Lee. L'avventura del Piccolo Drago
Presentazione del libro di **Michele Martino**
Interviene l'autore
A cura di **66thand2nd**

11.30 SALA ALDUS
I pilastri della sostenibilità lungo la filiera del libro
Intervengono **Massimo Medugno**, **Alessandra Rotondo** ed **Enrico Turrin**
A cura di **AIE** in collaborazione con **Aldus Up**

11.30 SALA ANTARES
Underground
Presentazione del libro di **Antanas Sileika**
Intervengono l'autore e **Simonetta Bitasi**
Traduzione consecutiva **Pietro Cecioni**
A cura di **Del Vecchio Editore**

11.30 SALA VENERE
Roma nel Medioevo. Un nuovo profilo della città 400-1420
Presentazione del libro di **Hendrik Dey** (vincitore del *Premio The Bridge 2022 – saggistica*) e dei vincitori dell'edizione 2023
Intervengono l'autore, **Daniele Manacorda**, **Serena Romano** e i vincitori del premio
Coordina **Maria Ida Gaeta**
A cura di **Viella** in collaborazione con **Premio The Bridge**

11.30 SALA NETTUNO
Le donne possono essere amiche?
Presentazione del podcast *Nemiche geniali* di **Jennifer Guerra**
Intervengono l'autrice e **Giulia Blasi**
A cura di **Emons Record**

12.00 SALA COMETA
La suite di Giava
Presentazione del libro di **Jan Brokken**
Intervengono l'autore e **Marco Filoni**
A cura di **Iperborea** in collaborazione con **Ambasciata e Consolato Generale del Regno dei Paesi Bassi** e **Letterenfonds**

12.00 ARENA ROBINSON
Le infinite distorsioni dell'amore
Alice Urciuolo con **Sara Scarafia**

12.00 SALA POLARIS
Gattini e pulcini
Presentazione dei libri ***Il pulcino di Kant*** di **Giorgio Vallortigara** e ***Il gatto. Manuale d'uso e manutenzione*** di **Lisa Signorile**
Intervengono gli autori, **Maura Gancitano** e **Andrea Colamedici**
A cura di **Più libri più liberi** in collaborazione con **Adelphi Edizioni** e **Trèfoglie**

12.00 SALA ELETTRA
La vita delle parole. Il lessico dell'italiano tra storia e società
Presentazione del libro a cura di **Giuseppe Antonelli**
Intervengono il curatore, **Lucilla Pizzoli**, **Alessio Ricci** e **Pietro Trifone**
A cura di **Il Mulino**

12.00 SALA MARTE
A/R Andata e racconto. Appunti di Viaggio
Presentazione della raccolta
Intervengono **Lorenza Pieri**, **Matteo Nucci**, **Daniela Tallini**, **Francesca Dentis** e **Rebecca Buselli**
Modera **Gaspare Baglio**
A cura di **Salone Internazionale del Libro** in collaborazione con **Edizioni e/o** e **Ferrovie dello Stato**

12.00 ARENA BIBLIOTECHE DI ROMA
Viaggio tra i libri per ragazzi. Una guida tascabile
Intervengono **Mariaelena Esposito**, **Carla Ghisalberti** e **Maria Mignini**
A cura di **Biblioteche di Roma** in collaborazione con **Edizioni Clichy**

12.00 SALA GIOVE
Nuova storia del cinema
Presentazione del libro a cura di **Beatrice Fiorentino**
Intervengono **Matteo Berardini** e **Federico Pedroni**
Modera **Simona Maggiorelli**
A cura di **Hoepli**

12.30 AUDITORIUM
Zone di guerra
Paolo Giordano, **Francesca Mannocchi** e **Cecilia Sala**
Modera **Marco Zatterin**
A cura di **Più libri più liberi**

12.30 SALA LUNA
La morra cinese
Presentazione del libro di **Marco Malvaldi**
Intervengono l'autore e **Dario Ferrari**
A cura di **Sellerio Editore**

12.30 SPAZIO RAI
Prima fila
Rai Radio1 in diretta
Conducono **Anna Longo** e **Paola D'Angelo**

12.30 SALA SIRIO
Ciclo. Storia e cultura dell'ultimo tabù
Presentazione del libro di **Kate Clancy**
Intervengono l'autrice, **Ginevra Lamberti** ed **Emiliana De Blasio**
Traduzione consecutiva **Corina Gabualdi**
A cura di **Luiss University Press**

12.30 SALA VEGA
Una Chimera editoriale
Presentazione del libro ***Adelphi. Le origini di una casa editrice (1938-1994)*** di **Anna Ferrando**
Intervengono l'autrice e **Antonio Gnoli**
A cura di **Carocci Editore**

12.30 SALA ALDUS
Dai risultati economici alla costruzione di indicatori specifici per la piccola editoria
Intervengono **Bruno Giancarli**, **Gregorio Pellegrino** e **Gerardo Mastrullo**
Modera **Giovanni Peresson**
A cura di **AIE** e **Gruppi Piccoli Editori di AIE**

12.30 SALA ANTARES
Chiodi
Presentazione del libro di **Antonio Schiena**
Intervengono l'autore, le **Karma B.** e **Annamaria Carbonaro**
A cura di **Fazi Editore**

12.30 SALA VENERE
Fare la storia della lingua
Presentazione della raccolta di **Luca Serianni**
Intervengono **Giuseppe Patota** e **Cristina Faloci**
A cura di **Treccani Libri**

12.30 SALA NETTUNO
10 secondi
Presentazione del libro di **Luca Baccari** a cura di **Maria Corona Squitieri**
Intervengono l'autore, la curatrice e **Virginia Piccolillo**
A cura di **Le Commari Edizioni**

13.00 ARENA ROBINSON
La linea d'ombra e l'incapacità di sentirsi parte del mondo
Bernardo Zannoni e **Pietro Turano**

13.00 SALA POLARIS
A Oltranza. (Dis)avventure di una vecchia groupie
Presentazione del libro di **Valeria Carletti**
Intervengono l'autrice, **Valerio Mastandrea** e **Margherita Schirmacher**
A cura di **Miraggi Edizioni**

13.00 SALA ELETTRA
Exit reality
Presentazione del libro di **Valentina Tanni**
Intervengono l'autrice e **Matteo Corradini** (The Pills)
A cura di **NERO Editions**

13.00 SALA MARTE
EX-VOTO
Presentazione del libro di **Marco Petrucci** alias *testimanifesti*
Intervengono l'autore e **Giuseppe Civati**
A cura di **People**

13.00 SALA GIOVE
Che fine fanno le onde del mare?
Presentazione del libro di **Paolo Scquizzato** con le illustrazioni di **Carla Manea**
Interviene l'autore
A cura di **Effatà Editrice**

13.15 SPAZIO RAI
Errorario
Piccolo dizionario degli errori grammaticali, dei dubbi e dei tormentoni linguistici
Presentazione del libro di **Massimo Roscia**
A cura di **Rai Libri**

13.30 SALA COMETA
Stacy
Presentazione del libro di **Gipi**
Intervengono l'autore e **Valerio Lundini**
A cura di **Coconino Press**

13.30 SALA SIRIO
Me sò magnato Roma
Guida criminale allo street food della capitale
Presentazione del libro di **Alessandro Bologna** alias *Franchino Er Criminale*
Intervengono l'autore, **Giulia Crossbow** e **Mattia Tombolini**
A cura di **Momo Edizioni**

13.30 SALA VEGA
Calvino più Calvino
Carlotta Vagnoli su *Calvino e la Resistenza*
Vera Gheno su *La lingua di Calvino*
Marcello Fois su *Calvino e l'avventura*
A cura di **Più libri più liberi**

13.30 SALA ANTARES
L'arte contemporanea e le sue storie
Presentazione del libro ***Storie dell'arte contemporanea*** di **Andrea Bellini**
Intervengono l'autore e **Andrea Cortellessa**
A cura di **Timeo**

13.30 SALA VENERE
Dove c'è più luce
Presentazione del libro di **Sualzo**
Intervengono l'autore e **Vanessa Roghi**
A cura di **Tunué**

13.30 SALA NETTUNO
Siglo presente
Presentazione della collana diretta da **Matteo Lefèvre**
Intervengono il direttore, **Rafael Saravia** e **Violeta Medina**
A cura di **Ensemble**

14.00 AUDITORIUM
Amazzonia
Viaggio al centro del mondo
Presentazione del libro di **Eliane Brum**
Intervengono l'autrice e **Francesca Mannocchi**
Traduzione consecutiva **Paula Queiroz**
A cura di **Sellerio Editore**

14.00 SALA LUNA
La sciagura
Giorgia Meloni e il suo governo disastroso
Presentazione del libro di **Andrea Scanzi**
Interviene l'autore
A cura di **Paper First** by Il Fatto Quotidiano

14.00 ARENA ROBINSON
Cordiali rancori
Con **Massimo De Lorenzo**, **Carlo De Ruggieri**, **Pietro Sermonti** e **Luca Vendruscolo**

14.00 SALA POLARIS
Ucraina. Una controstoria del conflitto
Presentazione del libro di **Benedetta Sabene**
Intervengono l'autrice e **Michele Santoro**
A cura di **Meltemi Editore**

14.00 SALA ELETTRA
Sopravvissute
La violenza narrata dalle donne
Presentazione del libro di **Flaminia Saccà** e **Rosalba Belmonte**
Intervengono le autrici, **Valeria Fedeli** e **Silvia Garambois**
A cura di **Castelvecchi editore**

14.00 SALA MARTE
Bachmann
Presentazione del podcast di **Ilaria Gaspari**
Intervengono l'autrice, **Marco Filoni**, **Elena Stancanelli** e **Rosella Postorino**
A cura di **Emons Record** in collaborazione con **Forum Austriaco di Cultura** e **Goethe – Institut**

14.00 SALA GIOVE
Intelligenza artificiale: pericolo o opportunità?
Presentazione del libro ***L'economia di ChatGPT*** di **Stefano da Empoli**
Intervengono l'autore, **Janina Landau** e **Gianni Riotta**
A cura di **Egea**

14.30 SALA SIRIO
Catene di gloria
Presentazione del libro
di **Nana Kwame Adjei-Brenyah**
Intervengono l'autore
e **Peppe Fiore**
Traduzione consecutiva **Martina Testa**
A cura di **Edizioni SUR**

14.30 SALA VEGA
I mondi di ieri. Alle origini della Terra
Presentazione del libro
di **Thomas Halliday**
Intervengono l'autore e **Paolo Barucca** de *La Scienza Coatta*
Traduzione consecutiva **Marina Astrologo**
A cura di **La Nave di Teseo**

14.30 SALA ANTARES
L'amante di Chopin
Presentazione del libro
di **Rita Charbonnier**
Intervengono l'autrice
ed **Ennio Speranza**
A cura di **Marcos y Marcos**

14.30 SALA NETTUNO
Tua figlia Anita
Presentazione del libro
di **Paolo Massari**
Intervengono l'autore
e **Romana Petri**
A cura di **Nutrimenti**

14.30 SALA VENERE
Still Life, viaggio ai confini della vita
Presentazione del libro ***Still Life. Ai confini tra il vivere e il morire***
di **Lorena Preta**
Intervengono l'autrice, **Stefania Nicasi** e **Giacomo Marramao**
A cura di **Mimesis Edizioni**

14.45 ARENA ROBINSON
Dall'Iran all'Italia, il nuovo linguaggio dei movimenti femministi nel mondo
Con **Pegah Moshir Pour** e **Carlotta Vagnoli**
Modera **Gabriella Colarusso**

15.00 SALA COMETA
Le parole del cinema
#leparolevalgono
Marco Bellocchio
con **Paolo Di Paolo**
A cura di **Treccani**
in collaborazione con **Più libri più liberi**

15.00 SPAZIO RAI
Fahrenheit
I libri e le idee – con gli scrittori e gli ospiti della Fiera
Tre ore di diretta su **Radio3**
con **Loredana Lipperini**, **Tommaso Giartosio**, **Graziano Graziani**, **Susanna Tartaro** e la musica dal vivo di **Chiara Ianniciello**
con **Giada De Prisco** e **Luca D'Arco**
presentata da **Valerio Corzani**

15.00 SALA POLARIS
Scrittori che parlano di scrittori
Serena Dandini su Eve Babitz
Elena Stancanelli su Jean Rhys
Introduce **Gaja Cenciarelli**
accompagnate dai racconti da infusione di **Narrafood Edizioni**
A cura di **Più libri più liberi**

15.00 SALA ELETTRA
Le streghe di Manningtree
Presentazione del libro
di **A.K. Blakemore**
Intervengono l'autrice
e **Nadia Terranova**
Traduzione consecutiva **Corina Gabualdi**
A cura di **Fazi Editore**

15.00 SALA ALDUS
Generi, formati, piattaforme. Identikit del self publishing in Italia
Intervengono **Vittorio Anastasia, Alessandro De Giorgi** e **Giovanni Peresson**
A cura di **AIE** e **Gruppo Piccoli Editori di AIE**

15.00 SALA MARTE
L'inchino del gigante. Cinque brevi libri di viaggi e metamorfosi
Presentazione del libro
di **Christoph Ransmayr**
Intervengono l'autore e **Vanni Santoni**
A cura di **L'orma editore**

15.00 ARENA BIBLIOTECHE DI ROMA
Nati per leggere, istruzioni per i lettori di domani
Intervengono **Maddalena Battaggia**, **Egizia Cecchi**, **Mariaelena Esposito** e **Patrizia Peron**
A cura di **Biblioteche di Roma**
in collaborazione con **AIB Lazio**
e **Coordinamento regionale NpL Lazio**

15.00 SALA GIOVE
Acido lattico
Presentazione del libro
di **Saverio Fattori**
Intervengono l'autore
e **Gianluca Colloca**
A cura di **Oligo Editore**

15.30 AUDITORIUM
Ribelli
Le rivolte popolari nel Medioevo
Lectio magistralis a partire
dal libro ***All'arme! All'arme! I priori fanno carne!***
di **Alessandro Barbero**
Intervengono l'autore
e **Giuseppe Laterza**
A cura di **Laterza**

15.30 SALA LUNA
Maw. Una mostruosa vendetta contro il patriarcato
Presentazione del libro
di **Jude Ellison Sady Doyle**
Intervengono l'autore, **Maura Gancitano** e **Viola Lo Moro**
A cura di **Edizioni Tlon**

15.30 ARENA ROBINSON
Se fossi in me
Con **Alessandro Bergonzoni**

15.30 SALA SIRIO
Bluets
Presentazione del libro
di **Maggie Nelson**
Intervengono l'autrice, **Ilaria Gaspari** e **Alice Urciuolo**
A cura di **nottetempo**

15.30 SALA VEGA
Incubi e Paura: scrivere il perturbante
Presentazione del libro ***Scrivere il perturbante*** di **Giorgia Tribuiani**
Intervengono l'autrice, **Luca Briasco**, **Giovanna Guidoni**
e **Giulio Mozzi**
A cura di **Audino Editore**

15.30 SALA ANTARES
La città della cultura
Intervengono **Sabina Minardi, Daniele Pitteri**, **Angelo Pittro** ed **Edoardo Bucci**
A cura di **L'Espresso**

15.30 SALA VENERE
PRO BRUNO, in ricordo di Francesco Bruno
Presentazione del libro ***Decostruzione della criminologia*** di **Francesco Bruno** e **Alessandro Ceci**
Intervengono **Alessandro Ceci**, **Alfredo Bruno**, **Simonetta Costanzo**, **Massimiliano Nisati** e **Milena Palumbo**
A cura di **NeP Edizioni**

15.30 SALA NETTUNO
Naïf: dialogo sull'arte di mancare le convenzioni
Presentazione del libro ***La rivincita dei naïf*** di **Roberto Carvelli**
Intervengono l'autore e **Marino Magliani**
A cura di **Ediciclo**

16.00 ARENA ROBINSON
Diabolik chi sei?
Con **Antonio Manetti** e **Marco Manetti**
Modera **Luca Valtorta**

16.00 SALA POLARIS
Abecedario fotografico
Presentazione del libro di **Ferdinando Scianna**
Intervengono l'autore e **Antonio Gnoli**
A cura di **Contrasto**

16.00 SALA ELETTRA
Da Pinocchio a Masterchef
Storia sentimentale del mondo attraverso la coltivazione del grano
Lectio magistralis di **Antonio Pascale**
A cura di **Più libri più liberi**

16.00 SALA MARTE
Controdizionario della lingua italiana
Presentazione del libro a cura di **Graziano Gala**
Intervengono l'autore e **Vera Gheno**
A cura di **Baldini + Castoldi**

16.00 SALA GIOVE
Dire l'amore in versi
Presentazione dei libri ***Come fragile pegno*** di **Cristina Antonini** e ***A corpo vivo*** di **Anna Segre**
Intervengono le autrici
Modera **Federica D'Amato**
Letture di **Giuditta Cambieri**
A cura di **Marietti1820**

16.30 SALA COMETA
Di notte tutto è silenzio a Teheran
Presentazione del libro di **Shida Bazyar**
Intervengono l'autrice e **Pegah Moshir Pour**
Modera **Angiola Codacci Pisanelli**
A cura di **Fandango Libri** in collaborazione con **Goethe-Institut**

16.30 ARENA ROBINSON
OnePodcast presenta Perché disobbedisco. La scelta di Sibilla Barbieri
con **Valentina Petrini** e **Vittorio Parpaglioni**
Modera **Mauro Favale**

16.30 SALA SIRIO
Carte, coltello picciolo e carosello
I grandi processi di fine Ottocento alla "mala vita" e le origini della criminalità organizzata in Puglia
Presentazione del libro di **Enzo Ciconte**
Intervengono l'autore e **Toni Mira**
A cura di **Manni Editori**

16.30 SALA VEGA
Le strade del tè. Sorseggiare il tempo
Presentazione del libro di **Lucie Azema**
Intervengono l'autrice e **Maura Gancitano**
A cura di **Edizioni Tlon** in collaborazione con **Institut français Italia**

16.30 SALA ANTARES
I giorni del mare: lo spettacolo sontuoso della vita
Presentazione del libro di **Pierre Adrian**
Intervengono l'autore e **Ilaria Gaspari**
A cura di **Edizioni di Atlantide** in collaborazione con **Institut français Italia**

16.30 ARENA BIBLIOTECHE DI ROMA
La memoria del mondo e altre Storie
Presentazione del catalogo di *Letterature Festival Internazionale XXII edizione*
Intervengono **Miguel Gotor**, **Simona Cives** e **Nadia Terranova**
Letture di **Anna Ammirati**
A cura di **Biblioteche di Roma**

16.30 SALA VENERE
Scrivere tutto l'anno. Come portare avanti un progetto di scrittura
Intervengono **Vanni Santoni** e **Federica Antonacci**
A cura di **Scuola del libro**

16.30 SALA NETTUNO
The Green Lady
Presentazione del libro di **Sally Bayley**
Intervengono l'autrice, **Simonetta Bitasi** e **Leonetta Bentivoglio**
Traduzione consecutiva **Pietro Cecioni**
A cura di **Edizioni Clichy**

16.45 SALA LUNA
L'antifascista. Giacomo Matteotti, l'uomo del coraggio
Presentazione del libro di **Massimo L. Salvadori**
Intervengono l'autore e **Marco Damilano**
A cura di **Donzelli Editore**

17.00 AUDITORIUM
Tante care cose
Presentazione del libro di **Massimo De Lorenzo**
Intervengono l'autore, **Luca Vendruscolo**, **Pietro Sermonti**, **Alessandro Tiberi**, **Giulia Mombelli**, **Carlo De Ruggieri** e **Cristina Pellegrino**
Presenta **Gianluca Cherubini**
A cura di **Bibliotheka Edizioni**

17.00 SALA POLARIS
Simonetta Cesaroni e Nada Cella: delitti a confronto
Presentazione dei libri ***Via Poma: anatomia di un delitto*** di **Igor Patruno** e **Luca Dato** e ***Il delitto di Chiavari*** di **Igor Patruno** e **Giacomo Galanti**
Intervengono gli autori
A cura di **Armando Editore**

17.00 SALA ELETTRA
Come l'ambientalismo ideologico e le politiche europee condizionano le nostre vite
Presentazione del libro ***Follie ecologiste*** di **Francesco Giubilei**
Intervengono l'autore, **Chicco Testa**, **Lorenzo Castellani** e **Francesco Borgonovo**
A cura di **liberilibri**

17.00 SALA MARTE
AntiManuale della Bellezza
Presentazione del libro di **Dalila Bagnuli**
Intervengono l'autrice e **Giulia Blasi**
A cura di **Edizioni Sonda**

17.00 SALA GIOVE
Maksimovic. La storia di Bruno Pontecorvo
Presentazione del libro di **Giuseppe Mussardo**
Intervengono l'autore e **Giovanni Battimelli**
A cura di **Castelvecchi editore**

17.15 ARENA ROBINSON
Siamo tutte Circe
con **Giulia Caminito**

17.30 SPAZIO RAI
Tutta l'umanità ne parla
Rai Radio3 in diretta
Il "talk show impossibile" di **Edoardo Camurri** e **Michele De Mieri**
Conduce **Edoardo Camurri**
Autore **Michele De Mieri**

17.30 SALA SIRIO
Amore e Psiche: Canova e la ricerca della bellezza
Presentazione del libro ***Canova. "Non devesi però tacere della farfalla"***
a cura di **Anna Maria Panzera**
Intervengono la curatrice, **Alessandro Carlevaro**, **Marina Longo**, **Costantino D'Orazio** e **Francesca Vagnoni**
A cura di **L'Asino d'Oro Edizioni**

17.30 SALA VEGA
25
Presentazione del libro di **Bernardo Zannoni**
Intervengono l'autore ed **Elena Stancanelli**
A cura di **Sellerio Editore**

17.30 SALA ANTARES
Il ritratto di una Sicilia arida e crudele dove l'innocenza diventa peccato
Presentazione del libro ***Come in cielo*** di **Damiano Scaramella**
Intervengono l'autore e **Graziano Gala**
A cura di **NN Editore**

17.30 SALA VENERE
Le maschere nella Commedia dell'arte
Presentazione del libro ***Persone e ripersonanze. Manuale di storia, etnografia e costruzione delle maschere***
di **Claudia Contin Arlecchino**
Intervengono l'autrice, **Clelia Falletti Cruciani**, **Emilio Genazzini**, **Antonio Gargiulo**, **Luca Fantinutti** e **Igor Alzetta**
A cura di **Edizioni Forme Libere**

17.30 SALA NETTUNO
Mi chiamo Arianna e L'esercizio della filosofia
Presentazione dei libri di **Pasquale Panella** e **Lucio Saviani**
Intervengono gli autori e **Laura De Luca**
A cura di **Moretti & Vitali Editori**

17.45 ARENA ROBINSON
Non parlerò di Stacy
Gipi e **Luca Valtorta**

18.00 SALA LUNA
La società esiste
Presentazione del libro di **Giorgia Serughetti**
Intervengono l'autrice, **Elly Schlein** e **Marco Damilano**
A cura di **Laterza**

18.00 SALA COMETA
Premio Mastercard Letteratura e Mastercard Letteratura Esordienti
Premiazione dei vincitori della quarta edizione del premio
Conducono **Marco Lodoli**, **Sebastiano Nata** e **Valeria Parrella**
Saranno presenti i giurati e i finalisti del premio
A cura di **Mastercard**

18.00 SALA POLARIS
Prima che chiudiate gli occhi
Presentazione del libro di **Morena Pedriali Errani**
Intervengono l'autrice, **Giulio Perrone**, **Maura Gancitano** e **Lisa Ginzburg**
A cura di **Giulio Perrone Editore**

18.00 SALA ELETTRA
Utopia
Vera Gheno per *La lingua come utopia*
Loredana Lipperini per *Letteratura fantastica come utopia*
Cristina Marconi per *La Brexit come utopia*
Vanni Santoni per *Gli psichedelici come utopia*
A cura di **Più libri più liberi**

18.00 SALA MARTE
Contro lo smartphone
Presentazione del libro di **Juan Carlos De Martin**
Intervengono l'autore e **Marco Filoni**
A cura di **Add editore**

18.00 ARENA BIBLIOTECHE DI ROMA
Esercizi di lettura futura
Intervengono **Lella Mazzoli**, **Giovanni Solimine** e **Giorgio Zanchini**
A cura di **Biblioteche di Roma** in collaborazione con **Festival del giornalismo culturale** e **Aras edizioni**

18.00 SALA GIOVE
Dino Egger, il romanzo del big-bang: istruzioni per rifare il mondo
Presentazione del libro ***Dino Egger*** di **Eric Chevillard**
Intervengono l'autore e **Paolo Di Paolo**
A cura di **Prehistorica Editore** in collaborazione con **Institut français Italia**

18.15 SPAZIO RAI
Rosa
Presentazione del libro di **Veronica Pivetti**
Interviene l'autrice
A cura di **Rai Libri**

18.30 AUDITORIUM
Sogni e illusioni di libertà. La mia storia
Presentazione del libro
di **Patrick Zaki**
Intervengono l'autore
e **Pegah Moshir Pour**
Modera **Marianna Aprile**
Traduzione consecutiva **Marina Astrologo**
A cura di **La Nave di Teseo**

18.30 ARENA ROBINSON
Il profumo della libertà: diseguaglianze, lavoro povero e l'urgenza di cambiare rotta
Con **Francesca Coin** e **Linda Laura Sabbadini**
Modera **Maria Novella De Luca**

18.30 SALA SIRIO
OxyPolitik, l'oppioide dei politicanti italiani
È in atto una strisciante manipolazione dell'opinione pubblica?
Presentazione del libro
di **Raffaele Rio**
Intervengono l'autore,
Michelangelo Sebastiani
e **Francesca Musacchio**
A cura di **Tangram Edizioni Scientifiche** in collaborazione con **Demoskopika**

18.30 SALA VEGA
Pane e politica
Per un centrosinistra che torni a vincere
Presentazione del libro
di **Matteo Ricci**
Intervengono l'autore, **Stefano Patuanelli** e **Roberto Speranza**
Modera **Paola Zanca**
A cura di **Paper First**
by Il Fatto Quotidiano

18.30 SALA ANTARES
La prigionia alleata in Italia. 1940 - 1943
Presentazione del libro di **Isabella Insolvibile**
Intervengono l'autrice, **Gianluca Di Feo**, **Bianca Gaudenzi** e **Amedeo Osti Guerrazzi**
A cura di **Viella**
in collaborazione con **Istituto Nazionale Ferruccio Parri**, **Irsifar – Istituto romano per la storia d'Italia dal fascismo alla Resistenza** e **Fondazione Museo della Shoah**

18.30 SALA VENERE
Mala fede
Presentazione del libro
di **Giovanni Taranto**
Intervengono l'autore, **Mariasole Di Maio**, **Carla Fiorentino**
e **Massimo Corcione**
A cura di **Avagliano Editore**

18.30 SALA NETTUNO
Cerimonie uniche
Guida teorico-pratica per celebrazioni non religiose
Presentazione del libro di A.A.V.V.
Intervengono **Adele Orioli**, **Maria Pacini** e **Loris Tissino**
A cura di **Nessun Dogma**

19.00 SALA POLARIS
Come pensare a un mondo nuovo: il cinema come spazio per immaginare il futuro
Presentazione del libro ***Film Pop anni '90*** di **Matteo Marino**
e **Simone Stefanini**
Intervengono gli autori,
Eva Cabras e **Lilith Primavera**
A cura di **BeccoGiallo Editore**

19.00 SALA ELETTRA
Niente si sottrae al comico, nemmeno il Natale!
Presentazione del libro
Buon Natale Perfidia di A.A.V.V.
Intervengono **Fabio Magnasciutti**, **Massimo Roscia**, **Paolo Morelli**
ed **Emanuela Cocco**
A cura di **Exòrma Edizioni**

19.00 SALA ALDUS
Il mondo di carta
Presentazione del libro
di **Giuseppe Marchetti Tricamo**
e **Giancarlo Tartaglia**
Intervengono **Stefano Folli**
e **Christian Ruggiero**
A cura di **Edizioni All Around**
in collaborazione con **Fondazione per il giornalismo Paolo Murialdi**

19.00 SALA MARTE
C'era una volta il bar di Vezio
Presentazione del libro
di **Maria Arcidiacono**
Intervengono l'autrice, **Marcello Baraghini** e **Marco Damilano**
A cura di **Iacobellieditore**

19.00 SALA GIOVE
Gli autori Kimerik
Presentazione dei libri ***L'ibiscus stava fiorendo*** di **Tindara Lanza De' Rasi** e ***Mosca cieca*** di **Stefano Maffei**
Intervengono gli autori, **Filippo Reggiani** e **Federico Marrucci**
A cura di **Casa Editrice Kimerik**

19.15 ARENA ROBINSON
Streghe di ieri e di oggi
A.K. Blakemore e **Emilia Hart**
con **Nadia Terranova**

—Ragazzi

10.30 SALA COMETA
Nomi Cose Città Animali
Più libri Junior - Evento conclusivo
Presentazione degli elaborati realizzati dagli alunni delle scuole primarie e secondarie di primo grado
A cura di **Più libri più liberi**
>>> Per bambini e famiglie

10.30 SPAZIO RAGAZZI
Area Incontri
La cartaccia
Laboratorio con **Lorenzo Coltellacci**
A cura di **Biblioteche di Roma** in collaborazione con **Camelozampa**
>>> Per bambini da 5 anni in su

10.30 SPAZIO RAGAZZI
Area Nati per leggere
Ti leggo una storia
Letture a cura di **Biblioteche di Roma** e dei **Volontari del Servizio Civile**
>>> Per bambini da 3 a 6 anni

11.30 SPAZIO RAGAZZI
Area Laboratori
E se fossi una tigre? Tanti animali in città
Laboratorio a partire dal libro di **Stefan Boonen** con le illustrazioni di **Federico Appel**
Interviene l'illustratore
A cura di **Sinnos Editrice**
>>> Per bambini da 5 anni in su

11.30 SPAZIO RAGAZZI
Area Incontri
Educare alla creatività. Dalla poesia al fumetto
Laboratorio con **Francesca Barbato**, **Alessia Barilari** e **Salvatore Siina**
A cura di **Biblioteche di Roma** in collaborazione con **AG Book Publishing**
>>> Per bambini da 6 a 11 anni

12.00 SPAZIO RAGAZZI
Area Nati per leggere
Libri in gioco
Letture a cura di **Biblioteche di Roma** in collaborazione con **Associazione Cartastraccia**
>>> Per bambini da 0 a 6 anni

14.00 SPAZIO RAGAZZI
Area Laboratori
Alle soglie del pentagramma
Laboratorio a partire dal libro di **Ciro Paduano**
Interviene l'autore
A cura di **Progetti Sonori**
>>> Per insegnanti e ragazzi da 7 a 10 anni

15.00 SPAZIO RAGAZZI
Area Nati per leggere
Il mondo è un'orchestra
Laboratorio con **Pier Mario Giovannone**
A cura di **Biblioteche di Roma** in collaborazione con **Gallucci Editore**
>>> Per bambini da 3 a 5 anni

15.00 SPAZIO RAGAZZI
Area Incontri
Ultimo viene il verme
Letture di **Anna Felician** e **Carla Ghisalberti**
A cura di **Biblioteche di Roma** in collaborazione con **Associazione Mi leggi ti leggo**
>>> Per bambini da 6 anni in su

15.00 SPAZIO RAGAZZI
Area Laboratori
Chissà se incontrerò il lupo oggi?
Laboratorio a partire dal libro di **Cristina Petit**
Intervengono l'autrice e **Valentina Brioschi**
A cura di **Valentina Edizioni**
>>> Per bambini da 3 a 6 anni

16.00 SPAZIO RAGAZZI
Area Laboratori
Tistù e i pollici verdi
Laboratorio a partire dal libro di **Marcel Druon** con le illustrazioni di **Lucia Scuderi**
Interviene l'illustratrice
A cura di **Donzelli Editore**
>>> Per bambini da 6 anni in su

16.00 SPAZIO RAGAZZI
Area Nati per leggere
Libri in gioco
Letture a cura di **Biblioteche di Roma** in collaborazione con **Associazione Cartastraccia**
>>> Per bambini da 0 a 6 anni

16.00 SPAZIO RAGAZZI
Area Incontri
Storie di Natale
Performance teatrale su testi di Gianni Rodari, Bernard Friot, Andrea Valente e Roberto Gandini
Adattamento e regia **Roberto Gandini**
Con **Francesca Astrei**, **Paolo Minnielli**, **Giulia Navarra**, **Gabriele Ortenzi** e **Fabio Piperno**
Musiche **Flavio Cangialosi**
A cura di **Biblioteche di Roma** in collaborazione con **Teatro di Roma – Laboratorio Teatrale Integrato Piero Gabrielli**
>>> Per bambini da 4 anni in su

17.00 SPAZIO RAGAZZI
Area Laboratori
Insieme è più divertente
Laboratorio a partire dal libro ***Il mondo è plurale*** di **Claudio Gobbetti** e **Arianna Alessi**
Interviene l'autore
A cura di **Sassi**
>>> Per bambini da 3 anni in su

17.30 SPAZIO RAGAZZI
Area Incontri
Cosmoterra
Laboratorio con **Cristiana Bolognesi**, **Marika Cazzaniga**,

Daniela Ciotola e **Cinzia Pignanelli**
A cura di **Biblioteche di Roma**
in collaborazione con **Artludik**
>>> Per bambini da 6 anni in su

17.30 SPAZIO RAGAZZI
Area Nati per leggere
Ti leggo una storia
Letture a cura di **Biblioteche di Roma** e dei **Volontari del Servizio Civile**
>>> Per bambini da 3 a 6 anni

DOMENICA

10

10.30 SALA COMETA
Ti tengo per mano – Fumetti per un mondo migliore
Intervengono **Irene Marchesini**, **Carlotta Dicataldo**, **Teresa Radice**, **Stefano Turconi**, **Giacomo Bevilacqua** e **Zerocalcare**
Moderano **Caterina Marietti** e **Michele Foschini**
A cura di **Bao Publishing**

10.30 SALA SIRIO
Si è sempre fatto così, ma adesso basta
Presentazione del libro di **Anna Volpiana**
Intervengono l'autrice, **Simona Faiella** e **Gabriella Lanzillotta**
A cura di **Altrimedia Edizioni**

10.30 SALA VEGA
Codice Calvino
Presentazione del libro di **Giuseppe Lagrasta**
Intervengono l'autore, **Mauro Bellisomo** e **Angelo Nobile**
A cura di **Anicia Edizioni**

10.30 SALA ANTARES
Voci da un'altra Italia
Presentazione del libro ***Storie di un'altra Italia*** di **Alberto Saibene**
Intervengono l'autore e **Giorgio Zanchini**
A cura di **Edizioni Casagrande**

10.30 ARENA BIBLIOTECHE DI ROMA
Se tu sottolinei io non leggo
Intervengono **Laura Armiero**, **Francesca Bruno**, **Alessandra Gulotta**, **Elena Pautasso**, **Valentina Rovacchi**, **Eddie Settembrini** e **Gabriella Tufano**
A cura di **Biblioteche di Roma** in collaborazione con **Sapienza Università di Roma**

10.30 SALA VENERE
Hacker e manipolazioni mentali in rete
Presentazione del libro ***Nella mente dell'hacker*** di **Luigi Gobbi** con le illustrazioni di **Milian Zheng**
Intervengono l'autore, **Marcella Manelfi** e **Crescenzo Mariniello**
A cura di **tab edizioni**

10.30 SALA NETTUNO
Germano Nicolini. La vita del Comandante Diavolo
Presentazione del libro ***Ne è valsa la pena*** di **Marco Aldrighi** e **Alberto Bugiù**
con le illustrazioni di **Christian Galli**
Intervengono gli autori, **Francesca Nicolini** e **Daniele Aristarco**
A cura di **Antonio Mandese Editore**

10.45 SPAZIO RAI
La lingua batte
Il programma per chi ama la lingua italiana
Rai Radio3 in diretta
Conduce **Paolo Di Paolo** con la musica dal vivo

11.00 AUDITORIUM
Michelangelo. Rumore e paura
Lectio magistralis di **Vittorio Sgarbi**
A cura di **La Nave di Teseo**

11.00 SALA LUNA
L'irrazionale come risposta alla crisi delle idee
Presentazione del libro ***Guardare dove non si è potuto mai guardare*** a cura di **Federico Masini**
Intervengono il curatore, **Francesco Dall'Olio**, **Annelore Homberg**, **Valeria Mercadante** e **Paola Venturini**
A cura di **L'Asino d'Oro Edizioni**

11.00 SALA POLARIS
Le città invisibili dello Spazio
Presentazione del libro ***Guerre spaziali. La corsa allo spazio dalla guerra fredda alle stazioni spaziali e oltre (1945-2022)*** di **Stefano Cavina**
Intervengono l'autore e **Stefano Mensurati**
A cura di **Mattioli 1885**

11.00 SALA ELETTRA
La regina del gotico andino: incontro con Mónica Ojeda
Intervengono l'autrice e **Nadia Terranova**
A cura di **Polidoro Editore**

11.00 SALA ALDUS
Omaggio a Simenon per i 120 anni dalla nascita
Presentazione del libro ***Maigret e il caso Simenon*** di **Maurizio Testa**
Intervengono l'autore, **Maria Luisa Vanorio**, **Aldo Putignano** e **Serena Venditto**
A cura di **Homo Scrivens**

11.00 SALA MARTE
Natalia Ginzburg in Parlamento
Presentazione del libro ***Una cosa finalmente lieta. Scritti civili e discorsi politici*** a cura di **Michela Monferrini**
Intervengono la curatrice e **Sandra Petrignani**
Letture di **Francesca Gatto**
A cura di **Storia e Letteratura**

11.00 SALA GIOVE
Fontane di Roma
Passeggiata alla scoperta delle fontane rinascimentali e barocche
Presentazione del libro di **Michaela Krčmová**
Intervengono l'autrice, **Tiziana Menotti** e **Angela Schena**
A cura di **Schena Editore**

11.30 SALA SIRIO
ChatGPT e gli dèi. Mistica dell'Intelligenza Artificiale
Intervengono **Andrea Colamedici**, **Maura Gancitano**, **Giorgiomaria Cornelio** e **Francesco D'Isa**

11.30 SALA VEGA
Diario del tempo
Presentazione del libro di **Lucia Calamaro**
Intervengono l'autrice e **Francesca Manieri**
A cura di **Fandango Libri**

11.30 SALA ANTARES
Tolkien e Il Signore degli anelli. Storia editoriale di un capolavoro
Presentazione del libro di **Velania La Mendola**
Intervengono l'autrice e **Oronzo Cilli**
A cura di **Luni Editrice**

11.30 SALA VENERE
Ho attraversato il fuoco
Presentazione del libro di **Fernando Muraca**
Intervengono l'autore e **Romano Cappelletto**
A cura di **Edizioni Paoline**

11.30 SALA NETTUNO
Antologia poetica
Presentazione del libro
di **Anna Cascella Luciani**
Intervengono **Giorgio Ghiotti**
e **Carmelo Princiotta**
A cura di **LiberAria**

12.00 SALA COMETA
Cercatori d'acqua
Presentazione del libro
di **Erri De Luca**
Interviene l'autore
A cura di **Giuntina**

12.00 ARENA ROBINSON
Piante terrestri e piante celesti
Stefano Mancuso e **Chiara Valerio**

12.00 SALA POLARIS
Iniziazione all'astrologia dei cicli della vita
Presentazione del libro
di **Paolo Crimaldi**
Intervengono l'autore
e **Giovanni Canonico**
A cura di **Edizioni Mediterranee**

12.00 SALA ELETTRA
Perché mentiamo
Presentazione del libro
di **Alberto Siracusano**
Intervengono l'autore
e **Giancarlo Dimaggio**
A cura di **Raffaello Cortina Editore**

12.00 SALA ALDUS
Il ruolo delle riviste culturali nel XXI secolo
Intervengono **Valdo Spini**, **Andrea De Pasquale**, **Innocenzo Cipolletta**, **Flavia Piccoli Nardelli**, **Paola Passarelli** e **Marino Sinibaldi**
Modera **Giada Fazzalari**
A cura di **CRIC – Coordinamento delle riviste italiane di cultura**

12.00 SALA MARTE
Roma adagio. La città eterna, la città quotidiana
Presentazione del libro
di **Francesco Erbani**
Intervengono l'autore, **Rita Paris**
e **Andrea Penna**
A cura di **Enrico Damiani Editore**

12.00 ARENA BIBLIOTECHE DI ROMA
Per lo sviluppo dei servizi bibliotecari dell'area metropolitana di Roma
Intervengono **Marianna Montesano**, **Pierluigi Sanna**, **Giovanni Solimine**
e rappresentanti di Città Metropolitana di Roma, Sistema Bibliotecario dei Castelli Romani, Sistema Ceretano-Sabatino, Sapienza Università di Roma, Università Roma Tre
e Università del Foro Italico
A cura di **Biblioteche di Roma**

12.00 SALA GIOVE
Relazioni invisibili. Piante, umani e non umani
Presentazione del libro ***Pensa come una pianta*** di **Stella Saladino**
Intervengono l'autrice
e **Oriana Persico**
A cura di **Trèfoglie**

12.30 SALA LUNA
Amazzonia. Una vita nel cuore della foresta
Presentazione del libro
di **Emanuela Evangelista**
Interviene l'autrice
e **Paolo Di Paolo**
A cura di **Laterza**

12.30 SPAZIO RAI
Esistono gli italiani?
Indagine su una identità fragile
Presentazione del libro
di **Giorgio Zanchini**
Interviene l'autore
A cura di **Rai Libri**

12.30 ARENA ROBINSON
Valerio Lundini, **Flavia Mastrella**
e **Antonio Rezza**
Modera **Ernesto Assante**

12.30 SALA SIRIO
Le cose di prima
Presentazione del libro
di **Giuseppe Aloe**
Intervengono l'autore
e **Arnaldo Colasanti**
A cura di **Rubbettino**

12.30 SALA VEGA
La sfida delle donne al potere degli uomini
Dall'Iran all'Afghanistan, dagli Stati Uniti all'Italia
Presentazione del libro *Figlie di Eva*
di **Liliana Faccioli Pintozzi**
Intervengono l'autrice, **Piero Benassi**
e **Pegah Moshir Pour**
A cura di **Paesi Edizioni**

12.30 SALA ANTARES
Un poliamore così grande
Presentazione del libro di **Dania Piras**
Intervengono l'autrice e **Martina Ferrari** alias *instasogno*
A cura di **Edizioni Sonda**

12.30 SALA VENERE
Lettura di poesie contemporanee
Presentazione del libro
di **Alfonso Berardinelli**
Intervengono **Goffredo Fofi** e **Gianluigi Simonetti**
A cura di **Quodlibet**

12.30 SALA NETTUNO
L'inventario delle nuvole
Presentazione del libro
di **Franco Faggiani**
Intervengono l'autore
e **Simona Cives**
A cura di **Fazi Editore**

13.00 SALA POLARIS
Summa Technologiae
Presentazione del libro
di **Stanislaw Lem** a cura
di **Luigi Marinelli**
Intervengono il curatore
e **Wlodek Goldkorn**
A cura di **Luiss University Press**

13.00 SALA MARTE
Le mille facce di un paese
Presentazione del libro
L'Iran contemporaneo a cura
di **Carlo G. Cereti**
Intervengono il curatore, **Tiziana Buccico**, **Shirin Zakeri** e **Mauro Conciatori**
A cura di **Francesco Brioschi Editore**

13.00 SALA ELETTRA
Il papà cespuglio. La guerra vista con gli occhi di una bambina
Translation & illustration slam
Traducono **Olga Amagliani**
e **Francesco Panzeri**
Illustrano **Valentina Fiore Perla**
e **Veronica Frizzo**
Moderano **Valentina Freschi**
e **Samanta K. Milton Knowles**
A cura di **Strade**
in collaborazione con **AI – Autori**

di Immagini, Ambasciata e Consolato Generale dei Paesi Bassi in Italiae **Dutch Foundation for Literature**

13.00 SALA ALDUS
Un anno di noi: gli autori si raccontano attraverso i loro manoscritti
Intervengono **Francesca Arcelloni**, **Marcella Nigro**, **Massimiliano Barioglio**, **Daniela Campoli**, **Antonio Dottori**, **Maria Chiara Ferri**, **Lucia Fiorillo**, **Giusy Tascone** e **Maddalena Tassan**
A cura di **Segui le tue parole**

13.00 SALA GIOVE
Manualetto del candidato
Istruzioni per vincere le elezioni
Presentazione del libro di **Quinto Tullio Cicerone**
Intervengono **Filippo Ceccarelli** e **Paolo Celata**
A cura di **Manni Editori**

13.30 SPAZIO RAI
La favola del rugby
Presentazione del podcast di **Peter Freeman**
Interviene l'autore
Modera **Andrea Borgnino**
A cura di **RaiPlay Sound**

13.30 SALA COMETA
COSE Spiegate bene. Voltiamo decisamente pagina
Presentazione del nuovo numero della rivista de *Il Post* dedicato al giornalismo
Intervengono **Stefano Nazzi** e **Marino Sinibaldi**
A cura di **Iperborea** e **Il Post**

13.30 ARENA ROBINSON
L'incontro con l'ebraico antico
Con **Erri De Luca**

13.30 SALA VEGA
Evento-tributo a Domenico De Masi
Presentazione del libro ***Destra e sinistra*** a cura di **Domenico De Masi**
Intervengono **Sergio Belardinelli**, **Marco Revelli** e **Cinzia Monteverdi**
Modera **Luca Sommi**
A cura di **Paper First** by Il Fatto Quotidiano

13.30 SALA ANTARES
Il grande calcio giocato su carta
Presentazione del libro di A.A.V.V.
Intervengono **Jvan Sica**, **Giampaolo Morelli** e **Laura Scarpa**
A cura di **ComicOut**

13.30 SALA VENERE
Pelleossa
Presentazione del libro di **Veronica Galletta**
Intervengono l'autrice e **Carmen Verde**
A cura di **minimum fax**

13.30 SALA NETTUNO
Il Presepe secondo Pazienza
Presentazione del presepe di **Andrea Pazienza** riprodotto in 3D
Intervengono **Mariella Pazienza** e **Luca Raffaelli**
A cura di **Gallucci Editore**

14.00 AUDITORIUM
Fitopolis, la città vivente
Lectio magistralis
di **Stefano Mancuso**
Intervengono l'autore ed **Edoardo Camurri**
A cura di **Laterza**

14.00 SALA LUNA
C'era la guerra in Cecenia
Presentazione del libro di **Adriano Sofri**
Intervengono l'autore, **Wlodek Goldkorn** e **Augusto Lombardi**
A cura di **Sellerio Editore**

14.00 SALA POLARIS
Ferrabosco
Presentazione del libro di **Michele Cocchi**
Intervengono **Andrea Tarabbia**, **Lavinia Azzone** e **Francesca Cavallo**
A cura di **Fandango Libri**

14.00 SALA ELETTRA
Gli Amici geniali
Presentazione del libro di **Marco Zatterin**
Intervengono l'autore e **Alessandra Necci**
A cura di **L'Erma di Bretschneider**

14.00 SALA ALDUS
Branco di tacchini
Presentazione del libro di **Gianluca Cherubini** e **Marco Ercole**
Intervengono gli autori
Presenta **Riccardo Cotumaccio**
A cura di **Bibliotheka Edizioni**

14.00 SALA MARTE
La Bibbia è queer
Presentazione del libro ***Bibbia queer*** a cura di **Mona West** e **Robert E. Shore-Goss**
Intervengono **Renato Lings**, **Gianluca Montaldi**, **Christian Raimo**, **Laura Scarmoncin** e **Lucia Vantini**
A cura di **EDB**

14.00 SALA GIOVE
Tombola
Presentazione del libro di **Antonio Biasiucci** e **Mimmo Paladino**
Intervengono gli autori e **Marino Niola**
A cura di **Contrasto**

14.15 ARENA ROBINSON
OnePodcast presenta DeeGiallo
Con **Carlo Lucarelli**

14.30 SALA SIRIO
Faune
Presentazione del libro di **Christiane Vadnais**
Intervengono l'autrice e **Licia Troisi**
A cura di **Codice Edizioni** in collaborazione con **CALQ – Conseil des Arts et des Lettres du Québec**

14.30 SALA VEGA
SottoInchiesta: Mal di plastica e Ritorno al nucleare
Presentazione dei libri ***Mal di plastica*** di **Daniela Cipolloni**, **Teresa Paoli** e **Paola Vecchia** e ***Ritorno al nucleare*** di **Elena Stramentinoli** e **Luigi Mastropaolo**
Intervengono gli autori e **Riccardo Iacona**
A cura di **Edizioni Dedalo**

14.30 SALA ANTARES
La sinistra: una storia italiana
Presentazione del libro ***La sinistra nell'Italia repubblicana. Dalla Resistenza al campo largo*** di **Gianluca Scroccu** e **Anna Tonelli**
Intervengono gli autori, **Gianni Cuperlo** e **Marco Damilano**
A cura di **Carocci Editore**

14.30 SALA VENERE
Il primo passo
Presentazione del libro di **Leonardo Giani**
Intervengono l'autore, **Antonio Vella** e **Silvia Guidi**
A cura di **LuoghInteriori**

14.30 SALA NETTUNO
La grande lezione del mondo animale
Presentazione del libro ***Animale a chi?*** di **Eunice Lelli**
Intervengono l'autrice, **Christiana Ruggeri** e **Paquito Catanzaro**
A cura di **Infinito Edizioni**

15.00 SALA COMETA
Italiane a Parigi
Maria Grazia Chiuri e **Teresa Cremisi** con **Chiara Valerio**
A cura di **Più libri più liberi**

15.00 SPAZIO RAI
Fahrenheit
Libro dell'Anno di Fahrenheit per la Piccola e Media Editoria 2023
Tre ore di diretta su **Radio3** con **Loredana Lipperini**, **Tommaso Giartosio**, **Graziano Graziani**, **Susanna Tartaro** e la musica dal vivo di **MESUDÌ** con **Claudia Ugenti**, **Francesca Flotta**, **Elisa Surace** e **Simone Pulvano**
presentata da **Valerio Corzani**

15.00 ARENA ROBINSON
Siamo tutti Circe
con **Ilaria Gaspari**

15.00 SALA POLARIS
Weyward
Presentazione del libro di **Emilia Hart**
Intervengono l'autrice e **Anna Giurickovic Dato**
Traduzione consecutiva **Corina Gabualdi**
A cura di **Fazi Editore**

15.00 SALA ELETTRA
Le vite intrecciate, la musica senza tempo e le lotte grandi come il mondo di Violeta Parra, Mercedes Sosa e Chavela Vargas
Presentazione del libro ***Revolucionaria!*** di **Lavinia Mancusi** con le illustrazioni di **Giulia Ananìa**
Intervengono l'autrice, l'illustratrice, **Alessandro Mannarino** e **Cristiano Armati**
Modera **Margherita Schirmacher**
A cura di **Red Star Press**

15.00 SALA ALDUS
Funerali preparati
Presentazione del libro di **Marco Taddei** con le illustrazioni di **Michele Rocchetti**
Intervengono l'autore, l'illustratore e **Ginevra Lamberti**
A cura di **Quinto Quarto Edizioni**

15.00 SALA MARTE
Passaggi di dogana fa 50!
L'editore festeggia il 50° titolo della collana insieme ad autori e autrici
Intervengono **Paolo Di Paolo**, **Daniele Petruccioli**, **Saverio Simonelli**, **Andrea Pomella**, **Michela Monferrini** e **Patrizio Nissirio**
A cura di **Giulio Perrone Editore**

15.00 ARENA BIBLIOTECHE DI ROMA
Mappa Roma e le biblioteche di Roma Capitale
Intervengono **Keti Lelo**, **Salvatore Monni**, **Marino Sinibaldi**, **Giovanni Solimine** e **Federico Tomassi**
A cura di **Biblioteche di Roma**

15.00 SALA GIOVE
Briciole
Presentazione del libro di **Lucilla Chiaradia**
Intervengono l'autrice e **Camilla Desideri**
A cura di **Moretti & Vitali Editori**

15.30 AUDITORIUM
Paolo. L'uomo che inventò il Cristianesimo
Lectio magistralis di **Corrado Augias**
A cura di **Rai Libri**

15.30 SALA LUNA
Essere figlio di Oscar Wilde
Presentazione del libro di **Vyvyan Holland** a cura di **Merlin Holland**
Intervengono il curatore, **Chiara Tagliaferri** e **Michele Masneri**
A cura di **La Lepre Edizioni** in collaborazione con **Institut français Italia**

15.30 ARENA ROBINSON
Il dovere della memoria
Con **Miguel Gotor** e **Mario Venezia**
Modera **Simonetta Fiori**

15.30 SALA SIRIO
Quante vite ha un libro?
A partire dall'audiolibro ***La città dei vivi*** di **Nicola Lagioia**
Intervengono l'autore, **Carla Fiorentino** e **Antonella Lattanzi**
A cura di **Emons Libri e Audiolibri**

15.30 SALA VEGA
Dal rosso al nero. Perché gli operai votano a destra
Presentazione del libro di **Alessandro Portelli**
Intervengono l'autore, **Annalisa Cuzzocrea** e **Marco Damilano**
A cura di **Donzelli Editore**

15.30 SALA ANTARES
Ecco un'artista
Maria Callas, Ingeborg Bachmann e l'Italia
Presentazione del libro di **Alessandro Petroni**
Intervengono l'autore, **Camilla Miglio** e **Gabriele Guerra**
A cura di **Castelvecchi** in collaborazione con **Biblioteca Europea, Goethe-Institut** e **Sapienza Università di Roma – Dip. di Studi Europei, Americani e Interculturali**

15.30 SALA VENERE
Le parole di Calvino
Lectio magistralis di **Matteo Motolese**
A cura di **Treccani Libri**

15.30 SALA NETTUNO
Una donna nell'ombra
Presentazione del libro di **Silvia Di Natale**

Intervengono l'autrice
e **Wlodek Goldkorn**
A cura di **Edizioni Clichy**

16.00 SALA POLARIS
Traduzioni oltre i confini
Il viaggio dell'Architettrice: Plautilla Bricci in Ucraina
Intervengono **Melania Mazzucco**
e **Anna Zalevska**
A cura di **Biblioteche di Roma**
e **Casa delle Traduzioni**

16.00 SALA ELETTRA
Dorian Yates
Presentazione del libro
di **Stefano Gallerani**
Interviene l'autore
A cura di **66thand2nd**

16.00 SALA ALDUS
La stagione delle spie. Indagine sugli agenti russi in Italia
Presentazione del libro
di **Antonio Talia**
Intervengono l'autore, **Simone Pieranni** e **Marco Damilano**
A cura di **minimum fax**

16.00 SALA MARTE
Cenere in bocca
Presentazione del libro
di **Brenda Navarro**
Intervengono l'autrice e **Igiaba Scego**
Traduzione consecutiva
Pietro Cecioni
A cura di **La Nuova Frontiera**

16.00 SALA GIOVE
Marise Ferro, una scrittrice da riscoprire
A partire dai libri ***Barbara, La ragazza in giardino*** e ***La violenza*** di **Marise Ferro**
Intervengono **Francesca Sensini** e **Annamaria Guadagni**
A cura di **Elliot Edizioni**

16.15 ARENA ROBINSON
Graphic novel e letteratura: le metamorfosi di Kafka
Peter Kuper con **Luca Valtorta**

16.30 SALA COMETA
Le parole delle canzoni
#leparolevalgono
Piotta con **Ilaria Gaspari**
A cura di **Treccani**
in collaborazione con **Più libri più liberi**

16.30 SALA SIRIO
Spettacolare. Finché c'è vita c'è satira
Presentazione del libro
di **Francesca Reggiani**
ed **Enrica Accascina**
Intervengono le autrici
e **Alessandro Orlandi**
A cura di **La Lepre Edizioni**

16.30 SALA VEGA
Emanuela Orlandi 40 anni di depistaggi
Presentazione del libro
di **Armando Palmegiani**
Intervengono l'autore, **Raffaella Notariale** e **Fiore De Rienzo**
A cura di **Armando Editore**

16.30 SALA ANTARES
Piero Manzoni
Presentazione del libro
di **Paolo Bacilieri**
Intervengono l'autore,
Rosalia Pasqualino di Marineo
e **Alessio Trabacchini**
A cura di **Coconino Press**

16.30 ARENA BIBLIOTECHE DI ROMA
Il signor Palomar compie cent'anni. Filippo Timi legge Italo Calvino a cento anni dalla nascita
Intervengono **Miguel Gotor**, **Rodrigo D'Erasmo** e **Filippo Timi**
A cura di **Biblioteche di Roma**

16.30 SALA VENERE
La conca buia
Presentazione del libro
di **Claudio Morandini**
Intervengono l'autore
e **Davide Orecchio**
A cura di **nottetempo**

16.30 SALA NETTUNO
L'abbandono
Presentazione del libro
di **Diana Letizia**
Intervengono l'autrice, **Maria Falvo** e **Massimo Vertmuller**
Modera **Lucia Guarano**
A cura di **Round Robin Editrice**

17.00 AUDITORIUM
Immaginazione umana e immagini artificiali
Riccardo Falcinelli
con **Irene Graziosi**
A cura di **Più libri più liberi**

17.00 SALA LUNA
Come eravamo. Storie dalla grande storia dell'uomo
Presentazione del libro
di **Guido Barbujani**
Interviene l'autore
A cura di **Laterza**

17.00 ARENA ROBINSON
Perché tutti vogliono il Mediterraneo
Con **Corrado Augias** e **Maurizio Molinari**
Modera **Raffaella De Santis**

17.00 SALA POLARIS
Come farfalle nella ragnatela
Storie di ordinaria violenza digitale sulle donne
Presentazione del libro di **Lara Ghiglione** e **Vanessa Isoppo**
Intervengono le autrici, **Cathy La Torre**, **Lorenzo Gasparrini** e **Camilla Piredda**
Modera **Emiliano Sbaraglia**
A cura di **Futura Editrice**

17.00 SALA ELETTRA
Bestian, tra fiaba e fantascienza
Presentazione del libro di **Bruno Tognolini** con le illustrazioni
di **Alicia Baladan**
Intervengono l'autore
e **Francesca Rascazzo**
A cura di **Edizioni Gruppo Abele**

17.00 SALA ALDUS
Edilazio 25: anniversario della casa editrice tra ricordi e prospettive future
Intervengono **Ricardo De Mambro Santos**, **Marco Onofrio** e **Giuseppe Sanzotta**
Modera **Mariarita Pocino**
A cura di **Edilazio**

17.00 SALA MARTE
Figli, figlie
Presentazione del libro
di **Ivana Bodrožić**
Intervengono l'autrice
e **Teresa Ciabatti**
A cura di **Sellerio Editore**

17.00 SALA GIOVE
Cambiare nome alla Poesia per cambiare la Poesia
Intervengono **Marie Laure Colasson**, **Letizia Leone** e **Giorgio Linguaglossa**
Letture degli autori del libro ***Poetry kitchen***
A cura di **Progetto Cultura**

17.30 SALA SIRIO
Le 250 serie tv da non perdere
Presentazione del libro di **Mario Sesti**
Intervengono l'autore, **Beatrice Dondi**, **Giulio Scarpati** e **Boris Sollazzo**
A cura di **Fazi Editore**

17.30 SALA VEGA
Gli dei tornano in campo
Presentazione del libro ***La partita degli dei*** di **Marino Bartoletti**
Intervengono l'autore ed **Emilio Targia**
A cura di **Gallucci Bros**

17.30 SALA ANTARES
Bye bye Tito. Quando finì il sogno jugoslavo
Presentazione del libro ***Il giorno in cui finì l'estate*** di **Sebastijan Pregelj**
Intervengono l'autore e **Michele Obit**
Modera **Marina Lalović**
A cura di **Bottega Errante** con il sostegno di **Unione Europea – Creative Europe**

17.30 SALA VENERE
Difendere i diritti umani
Tutto quello che dovremmo sapere su ONG e migranti
Presentazione del libro ***Raccogliere il mare con un cucchiaino*** di **Regina Egle Liotta Catrambone**
Intervengono l'autrice e **Sergio Nazzaro**
A cura di **Edizioni Città Nuova**

17.30 SALA NETTUNO
La storia del Mostro di Firenze, un mistero italiano
Presentazione del libro ***MdF – Vol. III*** di **Roberto Taddeo**
Intervengono l'autore, **Daniele Piccione** e **Giuliano Mignini**
A cura di **Mimesis Edizioni**

18.00 SALA COMETA
Emma, la regina del Chapo e le altre signore del narcotraffico
Presentazione del libro di **Anabel Hernández**
Intervengono l'autrice e **Roberto Scarpinato**
Modera **Carmelo Sardo**
A cura di **Bibliotheka Edizioni**

18.00 ARENA ROBINSON
L'educazione del maschio
Vera Gheno con **Nicola Lagioia**
Modera **Laura Pertici**

18.00 SALA POLARIS
Totalitarismo: una lezione di storia
Presentazione del libro ***Totalitarismo 100. Ritorno alla storia*** di **Emilio Gentile**
Intervengono l'autore e **Michela Ponzani**
A cura di **Salerno Editrice**

18.00 SALA ELETTRA
Parole controtempo: Passato
Presentazione del libro ***Passato*** di **Mauro Bonazzi**
Intervengono l'autore e **Maura Gancitano**
A cura di **Il Mulino**

18.00 SALA ALDUS
Tra schermo e realtà
100 film e serie tv che parlano di noi
Presentazione del libro di **Alice Grisa** ed **Emanuele Zambon**
Intervengono gli autori, **Graziano Marraffa**, **Vincenzo Alfieri**, **Lidia Vitale**, **Angela Cristofaro** e **Paola Comin**
A cura di **AG Book Publishing**

18.00 SALA MARTE
I libri dell'educazione democratica
Intervengono **Christian Raimo**, **Vanessa Roghi** e **Cristiano Corsini**

18.00 ARENA BIBLIOTECHE DI ROMA
I segreti di Paganini
Interventi musicali di **Pasquale Allegretti Gravina**
A cura di **Biblioteche di Roma** in collaborazione con **Accademia Nazionale di Santa Cecilia**

18.00 SALA GIOVE
Donne in Iran: percorsi di lotta
Presentazione del libro ***Strade di donne in Iran. Generi, generazioni, proteste*** di **Rassa Ghaffari**
Intervengono l'autrice, **Flavia Carlini** e **Shirin Zakeri**
A cura di **Astarte Edizioni**

18.15 SPAZIO RAI
No Women No Panel
La misura della democrazia paritaria
Presentazione del libro ***Quando le donne contano*** a cura di **Arianna Voto**
A cura di **Rai Libri** in collaborazione con **Rai per la Sostenibilità ESG**

18.30 AUDITORIUM
Dedicato a Michela Murgia
Saluti di **Miguel Gotor**
Murgia e la lettura con **Simonetta Bitasi**
Murgia e la moda con **Maria Luisa Frisa**
Murgia e la politica con **Djarah Kan**
Murgia e il femminismo con **Lorenzo Gasparrini**
Murgia e la morte con **Ginevra Lamberti**
Testo inedito, letture di **Valentina Melis**
A cura di **Più libri più liberi**

18.30 SALA LUNA
Una e indivisibile
Presentazione del libro ***Tra autonomia differenziata e presidenzialismo*** di A.A.V.V.
Intervengono **Maurizio Landini**, **Roberto Gualtieri** e **Giovanni Maria Flick**
Modera **Monica Giandotti**
A cura di **Futura Editrice**

18.30 ARENA ROBINSON
Siamo tutte Circe
con **Melania Mazzucco**

18.30 SALA VEGA
Tutte le perle del mondo
Storie di viaggi, scambi e magnifici ornamenti
Presentazione del libro di **Maria Giuseppina Muzzarelli**, **Luca Molà** e **Giorgio Riello**
Intervengono l'autrice

e **Diego Percossi Papi**
Introduce **Flavia Fratello**
A cura di **Il Mulino**

18.30 SALA ANTARES
I greci in noi
Presentazione del libro
di **Angelo Tonelli**
Intervengono l'autore
ed **Edoardo Camurri**
A cura di **Meltemi Editore**

18.30 SALA VENERE
C come Cinema, F come Ford
Presentazione del libro ***Il mondo secondo John Ford*** di **Alberto Crespi**
Intervengono l'autore, **Stefano Reali**
e **Andrea Monda**
A cura di **Jimenez Edizioni**

18.30 SALA NETTUNO
Oltre il lutto, l'amore che resta
Presentazione del libro ***Senza preavviso*** di **Samaritana Rattazzi**
Intervengono l'autrice
ed **Enrico Vanzina**
A cura di **Gruppo Albatros Il Filo**

19.00 SALA POLARIS
Giacomo Matteotti.
Cronaca di un'infamia
Presentazione del libro ***Giacomo Matteotti. Ritratto per immagini*** a cura di **Stefano Caretti**
e **Maurizio Degl'Innocenti**
Intervengono **Gianna Fregonara** e **Valentina Lodovini**
A cura di **Pisa University Press**

19.00 SALA ELETTRA
Mylle Sfumature d'arancione
Presentazione del libro
di **Alessandra Sola**, **Eleonora Saccoccio**, **Morena Franceschini**, **Beatrice Cocciò** e **Flavia Verona**
Intervengono le autrici
e **Mauro Giorgini**
Modera **Maria Corsetti**
A cura di **Lab DFG** lo sport tra le righe

19.00 SALA ALDUS
Annuario della poesia italiana contemporanea
Presentazione di ***L'anello critico 2022*** di A.A.V.V.
Intervengono **Gianfranco Lauretano**
e **Manuel Cohen**
A cura di **CartaCanta Editore**

19.00 SALA MARTE
La notte del Cervino
Presentazione del libro
di **Enrico Camanni**
Intervengono l'autore
e **Francesca Colesanti**
A cura di **Le Commari Edizioni**

19.00 SALA GIOVE
Io sono contro
Presentazione del libro ***L'arte di essere Marco Pannella***
di **Patrizio Ruviglioni**
Interviene l'autore e **Alessio Falconio**
A cura di **Blackie Edizioni**

—Ragazzi

10.30 SPAZIO RAGAZZI
Area Incontri
Alla scoperta dei diritti
Incontro e laboratorio
con **Francesca Quartieri**
A cura di **Biblioteche di Roma**
in collaborazione con **Sinnos**
>>> Per bambini da 6 anni in su

10.30 SPAZIO RAGAZZI
Area Nati per leggere
Ti leggo una storia
Letture a cura di **Biblioteche di Roma** e dei **Volontari del Servizio Civile**
>>> Per bambini da 3 a 6 anni

11.30 SPAZIO RAGAZZI
Area Incontri
Rime rimbambine
Laboratorio con **Bruno Tognolini**
A cura di **Biblioteche di Roma**
in collaborazione con **Gallucci Editore**
>>> Per bambini da 6 anni in su

11.30 SPAZIO RAGAZZI
Area Laboratori
La lettera di Mamadu
Laboratorio a partire
dal libro di **Fuad Aziz**
Intervengono l'autore
e **Valentina Brioschi**
A cura di **Valentina Edizioni**
>>> Per bambini da 3 anni in su

12.00 SPAZIO RAI
Bookcrossing - Porta il tuo libro
Con **Federica D'Angelo**
A cura di **Rai Kids**

12.00 SPAZIO RAGAZZI
Area Nati per leggere
Libri in gioco
Letture a cura di **Biblioteche di Roma** in collaborazione
con **Associazione Cartastraccia**
>>> Per bambini da 0 a 6 anni

12.30 SPAZIO RAGAZZI
Area Laboratori
Immaginazione e amicizia possono portare via ogni tempesta
Laboratorio a partire dal libro
Quando piove dentro di **Claudio Gobbetti** e **Paolo Proietti**
Interviene **Claudio Gobbetti**
A cura di **Sassi Editore**
>>> Per bambini da 5 anni in su

14.00 SPAZIO RAGAZZI
Area Laboratori
I lupi di Willoughby Chase
Letture di **Lorenza Leoni**
a partire dal libro di **Joan Aiken**
A cura di **Adelphi Edizioni**
>>> Per ragazzi da 9 anni in su

15.00 SPAZIO RAGAZZI
Area Incontri
Ultimo viene il verme
Letture di **Anna Felician**
e **Carla Ghisalberti**
A cura di **Biblioteche di Roma** in collaborazione
con **Associazione Mi leggi ti leggo**
>>> Per bambini da 6 anni in su

15.00 SPAZIO RAGAZZI
Area Nati per leggere
Letture piccole piccole
Letture a cura di **Biblioteche di Roma** e dei **Volontari del Servizio Civile**
>>> Per bambini da 18 mesi
a 3 anni

16.00 SPAZIO RAGAZZI
Area Nati per leggere
Libri in gioco
Letture a cura di **Biblioteche di Roma** in collaborazione
con **Associazione Cartastraccia**
>>> Per bambini da 0 a 6 anni

16.30 SPAZIO RAGAZZI
Area Incontri
La principessa Cincillà e la torta di compleanno
Narrazione animata con butai e sagome
Regia di **Elisabetta Gustini**
Con **Chiara Lombardo**, **Sabina de Tommasi** e **Alessandro Portelli**
A cura di **Biblioteche di Roma**
in collaborazione con **Donzelli Editore**

17.30 SPAZIO RAGAZZI
Area Nati per leggere
Ti leggo una storia
Letture a cura di **Biblioteche di Roma** e dei **Volontari del Servizio Civile**
>>> Per bambini da 3 a 6 anni